

No.985 2026 Jan 1.1

あなたに寄り添う広報紙 ● 広報いわいずみ

Iwaizumi

岩泉の技、
ここに在り。



【今月の表紙】
かんなで曲線を磨く
山口一夫さんの手仕事【関連 13 頁】

岩泉町長 中居 健一



未来へ紡ぐ70年

新年にあたり、町民の皆さまに謹んでごあいさつを申し上げます。
平成28年台風10号からの復旧・復興事業は、昨年10月末の河川改修工事完了をもって全て終了し、無事に復旧を果たすことができました。困難な状況を共に乗り越え、町づくりを支えてくださった町民の皆さまに心より御礼申し上げます。
令和8年は、本町が町制70周年を迎える記念すべき年となります。この節目を、町民の皆さまと共に未来への新たな一歩を踏み出す契機とし、地域のさらなる発展に向けて力強く取り組んでまいります。
昨年リニューアルオープンした「ふれあいランド岩泉」と本町を代表する「龍泉洞」を拠点とした交流

促進を通じ、本町の魅力を広く発信すること、地域の活性化につなげたいと考えております。
本年は午年です。「進取」や「成長」を象徴するこの年は、情熱を持ち行動することで、努力が実を結び、成功や発展につながるといわれています。本町にとっても、新たな成長へ挑む大切な一年になると考えております。これまでの取り組みを着実に進めるとともに、町民の皆さまと協力して安全・安心で希望あふれる町を築いてまいります。
結びに、本年が災害のない平穏な年となり、町民の皆さまが健康で幸せがあふれる年になりますようご祈念申し上げ、年頭に当たってのあいさつといたします。

広報いわいずみ令和8年1月1日号

CONTENTS - 目次 -

- 02 差畑 忠司^{ただし}さんに人命救助の感謝状
坂本 昇^{のぼる}さんに交通安全功労者表彰
- 03 年頭のあいさつ
- 04 【特集】130年、牛と生きる町
- 12 町への功労・善行をたたえる
- 13 古今東西の岩泉人
山口家具 山口 一夫^{かずお}さん
- 14 民生委員・児童委員の紹介
- 15 The Road to 地域新電力
ぴーちゃん Information
- 16 まめもりガイド
- 17 ナドスル？岩泉のあした
広報クイズ
1月の相談会日程
- 18 みんなの広場
私の好きないわいずみ「#いわすき」
ジェフ先生の英語ことわざ&慣用句教室
- 19 まちの文芸
泉高 Review
- 20 まちの話題
- 22 情報のコーナー
- 26 ハローワーク求人情報
- 27 1さいでちゅ
大妻多摩中学高等学校の寄付に感謝
昭栄建設(株)のふるさと納税寄付に感謝
町長の動き
おめでたおくやみ
人口の動き
- 28 僕の夢、私の夢
小本小学校 三浦 旭^{あさひ}さん

坂本昇^{のぼる}さんに交通安全功労者表彰



坂本昇さん（東上町・75）が長年にわたる地域の交通安全活動が評価され、県交通安全対策協議会から表彰状を授与されました。坂本さんは約16年間、小学校の登校時間に合わせて防犯パトロール「見守り隊」の活動を続け、児童の安全の見守りや、あいさつ運動に尽力。町交通安全協会長として地域の防犯活動にも積極的に参加し、交通安全を呼び掛けてきました。

坂本さんは「子どもたちの元気な声にいつも力をもらってきた。皆さんの協力があって続けられた活動」と感謝しました。

差畑忠司^{ただし}さんに人命救助の感謝状



岩泉警察署（小山強署長）は11月20日、自殺を図ろうとした男性を発見して見守り、命を救ったとして差畑忠司さん（清水野・70）に感謝状を贈りました。差畑さんは11月14日の朝、田野畑村内を車で走行中、橋の欄干の外側に立っている男性を発見。男性の気が動転しないような会話を続け、約15分後に署員が到着するまで冷静に対応しました。

差畑さんは「刺激しないように言葉を選んで会話をした。本人が健康で元気に過ごしていれば良い」と案じていました。

【特集】 130年、牛と生きる町

ホルスタイン種が町に導入されて
令和7年で130年を迎えました。
牛のいる風景は、いつもこの町の
暮らしのそばにありました。
岩泉の産業を支えた酪農ですが、
近年は飼料価格の高騰や
酪農家数の減少など、
厳しい時代を迎えています。
それでもこの町で、
それぞれの役割を担いながら、
酪農を守り続ける人たち。
130年の節目に、
その現場の声を聞きました。



年表で振り返るホルスタイン種導入の歩み

明治 28 年 (1895)	岩泉村の小泉市兵衛、横浜のウインスタン牧場からホルスタイン種雌牛を導入（通称ウイスタン号）
明治 29 年 (1896)	小川村の佐藤儀助、札幌農学校からホルスタイン種 2 頭を導入
明治 35 年 (1902)	小川村の山岸茂八、横浜のウインスタン牧場と乳牛を譲り受ける
明治後期 ～大正期	小岩井農場から種雄牛導入
昭和 4 年 (1929)	明治製乳株式会社設立、後に明治乳業岩泉工場となる
昭和 21 年 (1946)	小川村の中村善八宅前で県内初の家畜人工授精実施講習会を開催
昭和 25 年 (1950)	岩泉町酪農業協同組合が県内初の牛の人工授精を開始
昭和 33 年 (1958)	町営の家畜人工授精所が開設無家畜農家を解消するため、町有貸付事業がスタート
昭和 35 年 (1960)	第 1 回岩手県沿岸畜産共進会を岩泉高校で開催
昭和 38 年 (1963)	北海道から基礎雌牛を導入
昭和 51 年 (1976)	町営大牛内育成牧場預託開始明治乳業岩泉工場が生産体制再編成のため工場閉鎖を発表
平成 7 年 (1995)	ホルスタイン種導入 100 年記念事業実施

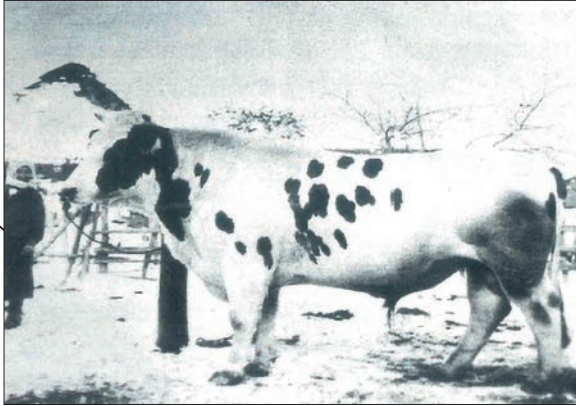

ホルスタイン改良の元祖「ウイスタン号」



明治乳業岩泉工場と事務所（昭和 15 年頃）



人口授精講習会の記念写真

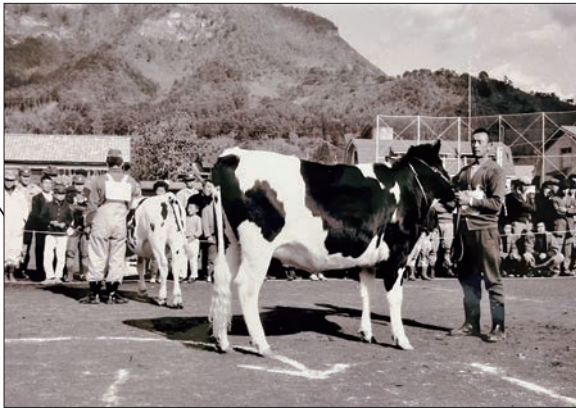

岩泉高校で行われた共進会の様子（昭和 40 年頃）



※個人・個体情報保護のため、個体識別番号が判別できないよう写真を加工しています。

ホルスタイン種とは

白黒のまだら模様が特徴のホルスタイン種は世界で最も一般的な乳牛です。最大の魅力は他の品種と比べてたくさんの生乳を生産できること。この優れた能力を生かし、町では明治時代から導入され、高品質な生乳を生産するため改良が重ねられてきました。

130年の歩み

ホルスタイン種が町に導入されてから令和 7 年で 130 年。多くの人の努力で改良・増殖が進められ、町の基幹産業として振興が図られてきました。町は古くから畜産の町として栄え、牛と人々の暮らしが深く結びついています。

岩泉地方のホルスタイン種は明治 28 年に旧岩泉村の故小泉市兵衛さんが、横浜のウインスタン牧場から導入したのが始まりです。その後、旧小川村でも導入され、明治後期から大正期には小岩井農場から種雄牛が導入されるなど、改良が進められてきました。

昭和 25 年には町酪農業協同組合が県内初の牛の人工授精を開始しました。人工授精技術は今も進歩し、乳量向上や健康管理に欠かせない基盤

となっています。

その後、昭和 33 年には町が優良な牛を所有し、酪農家に貸し付ける「町有牛制度」を開始。質の高い牛を育てられるよう支援する体制を整えました。

昭和 35 年には町と下閉伊山岳集約酪農推進協議会が第 1 回県沿岸畜産共進会を岩泉高校で開催。牛の品質を競うだけでなく、酪農家同士の技術を学び合い、地域の誇りを育む場として今も受け継がれています。

抱える課題

一方で、町の酪農家は年々減少しています。農林業センサスによると平成 2 年は 415 戸でしたが、令和 2 年は 34 戸に減少し、およそ 10 分の 1 に。乳用牛の頭数も 3,495 頭から 1,172 頭へと大幅に減少しています。近年の飼料価格の高騰や人手不足も大きな負担となり、経営に影響が出ています。

それでも、酪農を続ける

こうした厳しい状況でも、牛と向き合い、地域の酪農を守り続ける人たちがいます。130 年を迎えた今、どんな思いがあるのか。酪農に携わる皆さんにお話を聞きました。

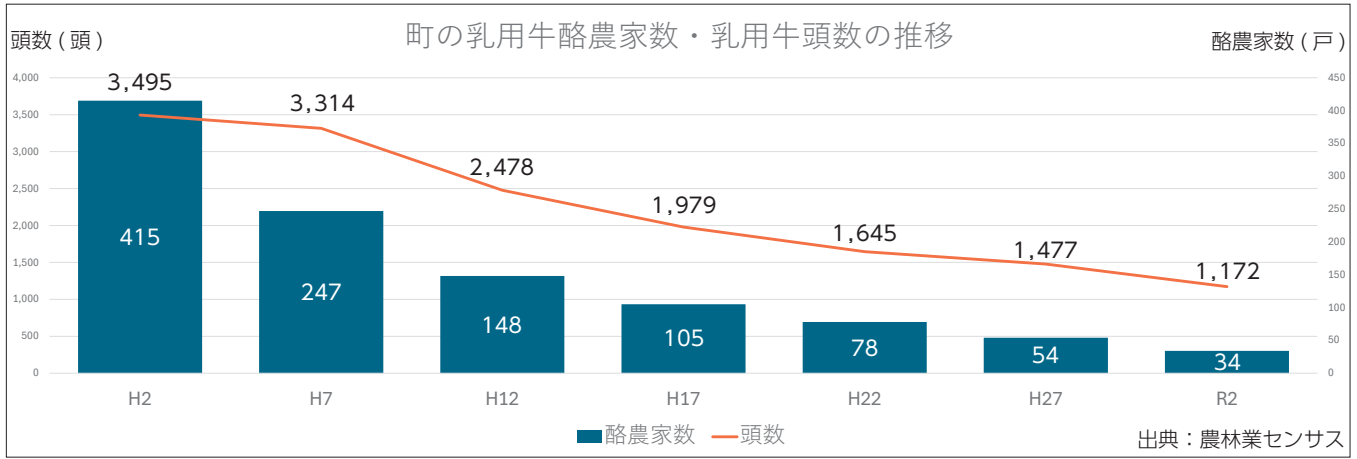



「おいしいという声が原動力」

山崎 敏さん（大牛内・46）

J A新いわて酪農生産部会宮古支部長の山崎敏さんは、学生時代に参加した共進会で良い牛づくりの情熱が芽生えました。県立農業大学校で学び、人工授精士資格を取得後、北海道で1年半の実習も経験。帰郷後は10年ほど酪農ヘルパーとして町内外をまわり、人や岩泉の酪農を深く知りました。平成25年に経営を引き継ぎ、30年には全農酪農経営大会で農林水産大臣賞を受賞しました。

敏さんにとって東日本大震災と台風10号は忘れられない節目です。震災では停電が長引き、搾乳もままな



牛と共に暮らす日々

らず、餌の供給も途絶えました。台風10号では岩泉乳業(株)（現・岩泉ホールディングス(株)）の工場が被災。受入先がなくなるとは夢にも思いませんでした。発電機を酪農家と共有しながら搾乳、生乳を町外に出荷するなどして、危機を乗り越えました。「岩泉ホールディングスの存在はとても大きい」と強調します。

岩泉の酪農の強みは「生産者、加工する人、食べる人の顔が見えること」。おいしいという声も原動力です。「牛乳価格は高くなっているが、さまざまな背景や思いが込められている」と力を込めます。酪農の魅力を伝えるため、「共進会など酪農家が集まるイベントを維持し、若い人が酪農を始めたいと思える環境を作りたい」と決意も見せました。

牛舎では、敏さんが近づくくと牛たちがつと顔を上げました。「餌をくれると思ってるんだよ」と笑いますが、その表情には長い年月を共に過ごしてきた信頼と愛情がにじんでいました。

「牛がいる限り、酪農を続けたい」

小野寺 光男さん（73・月出）

小学5年生の頃から牛の手搾りを手伝い始めた小野寺光男さん。牛と共にある暮らしは今も変わりません。「昔はどの家でも牛を飼っていた」と当時を振り返ります。農協が牛乳を集め、明治乳業が加工していた頃は中学生が牛乳缶を背負って歩いていたという話も残り、牛の競りも盛んで、町内の市場も活気にあふれていました。

酪農は機械化が進み、作業は効率化しましたが、品質検査はより厳しくなりました。「どの時代も楽ではない」と表情を引き締めます。平成28年の台風10号では、避難所から5時間かけて牛舎に通い、牛に水や餌を与え続けました。困難な状況でも牛を守り続けようとした姿に、牛を思う気持ちの強さが表れます。

近年は高齢化や後継者不足、餌代の高騰、鳥獣被害など課題が山積みです。同世代が廃業していく寂しさもありますが、それでも酪農を続けています。「毎日張りがある仕事。子牛が誕生したときはほっとする」



牛舎の牛を見つめる光男さん

と笑顔。仲間と交わす冗談も大切な時間です。「この年になると発展より継続。一頭でも牛がいる限り酪農を続けたい」と穏やかに笑いました。光男さんは岩泉の酪農の未来には、町全体での基盤づくりが欠かせないと考えています。町有牛が良質な牛づくりの土台となったように、これからは酪農家を支える仕組み作りが重要だと感じています。

若手酪農家への思いを尋ねると「みんな大変だけど、頑張っしてほしい。仲間同士で集まる機会も増えれば良いね」とエールを送りました。





岩泉ホールディングス(株)
代表取締役
山下 欽也^{きんや} さん (綾綿・69)

地域酪農の未来につなぐ

岩泉ホールディングス(株)は町内酪農家の生乳を安定して受け入れ、加工・販売まで一貫して支える基幹企業です。取材を重ねる中で、酪農家から「ここがあるから頑張れる」「とても大きい存在」などの声が多く聞こえました。

山下代表は「酪農家の皆さんが良い生乳を搾り続けられる環境を守ることが私たちの使命。その努力が報われる仕組みをこれからも維持していきたい。共に150周年を迎えられるよう、歩み続けましょう」と思いを込めました。

生乳は岩泉ヨーグルトなど、乳製品として全国に届けられ、その品質の高さが岩泉ブランドを支えています。岩泉の酪農を未来につなぐ存在として、同社は地域酪農としての役割を担っています。

支え合いで続く 岩泉の酪農

130年を迎えた岩泉の酪農。今回の取材で強く感じたのは、酪農に携わる皆さんがそれぞれの立場で役割を果たし、互いに支え合ってきたことです。毎日牛と向き合う酪農家の思い、その牛を未来の母牛として育てる大牛内育成牧場の丁寧な管理、生乳を受け止め、製品として届ける岩泉ホールディングス(株)の存在。このつながりこそが酪農を支える柱です。

130年の歴史は、一人ひとりの努力と地域全体の支えが積み重なって生まれたものです。今も酪農家、育成牧場、加工会社がそれぞれ連携し、支え続けています。岩泉の酪農は、これからも地域と共に歩み続けます。

特集おわり



小さな命を、母牛に育てる 大牛内育成牧場の役割

町内の酪農家から子牛を預かり、搾乳できる母牛として育て上げる——大牛内育成牧場は、約50年前の設立から町の酪農を支えてきました。



大牛内育成牧場 場長
澤口 司^{つかさ} さん (見内川・45)

愛情を込めて 牛の成長を見守り続ける

大牛内育成牧場では、町内の酪農家から雌子牛を預かり、将来の母牛として育てています。酪農家の牛舎で生まれた子牛は、餌を自力で食べられるようになった頃に牧場にやってきます。「環境が変わるとストレスがかかるので、最初は特に気を配りますね」と語るのは、場長の澤口司さんです。

常に180〜200頭を預かる牧場では、一頭一頭の成長を丁寧な追いかけています。「群れで育てるので、気の弱い牛は食べ負けてしまうこともある」。餌の配り方や回数を調整し、なるべく差が出ないように工夫しています。酪農家が安心して牛を預けられるように細かな管理を重ねる毎日です。

近年は飼料価格の高騰や人手不足、牛舎の規模と

いった理由から、育成を専門施設に預ける酪農家が増えています。「酪農家さんの負担を減らしながら、良い状態で返すのが私たちの役目」と牛と向き合い続けています。

育成牧場は築50年を超える牛舎や機械の老朽化、受入頭数の制限、人手不足など厳しい状況に直面しています。それでも365日、休むことなく牛を育て続け、子牛の育成という役割を担って、酪農家を支えています。「酪農家さんの期待に応えられるよう、これからも責任をもって牛を育てたい」と司さんは熱意を込めました。

町内の酪農家にとって、子牛を預けられる場所があることは大きな支え。大牛内育成牧場はこれからも岩泉の酪農に欠かせない存在です。



古今東西の 岩泉人

広大な面積を誇る岩泉町。
東西南北、今昔——、それぞれの地域で頑張っ
ている人がいます。
このコーナーでは、そんな皆さんを紹介します。

23

岩手工芸美術展で最高賞を受賞

山口家具 山口 一夫さん

第56回岩手工芸美術展で山口一夫さん（中町・74）の木工が最高賞の工芸大賞に選ばれました。「まさか賞をいただけるとは。本当にびっくりした」と山口さんは笑います。

東京都出身の山口さんは、家具職人として働いていた27歳の時、都内の展示会で目にした岩泉純木家具の作品に魅了され、昭和54年に岩泉に移住しました。6年間働いたあと、33歳で独立し、山口家具を創業。40年以上にわたって岩泉で活動が続けてきました。「家具は美術品ではなく、暮らしの一部。一番大切なのは使いやすさ」と家具をなでます。

木工の工程は長く、材料となる板を整えるまでに3年かかります。木は含水率が高いと変形するため、天然乾燥や人工乾燥で含水率を15%以下に落着かせてから作業を始めます。「木は生き物だよ。落ち着くまで待たないと」とほほ笑みます。

今回の受賞作「桑拭漆器」は少し曲がった板を12枚組み合わせて作られています。角度が少しずれるだけで全体が大きくずれるため、高度な技術が必要です。「12枚できればいいわけじゃない。失敗を見越して倍以上は作ってるよ」と山口さん。角度は計算ではなく、差し金を使う日

本古来の「規矩術」で決めます。木を見て角度を割り出す、職人ならではの感覚が求められます。曲線に合わせた専用のかんなを自作し、糸鋸は手で引くなど、道具を使いこなす技も欠かせません。漆塗りは塗っては拭く作業を何度も重ね、木目の美しさと深い光沢を引き出しています。

「私の技術を若い世代に継承したい」と思いを込める山口さん。岩泉の木工技術を次の世代につなげたいと願っています。

岩泉での暮らしについて尋ねると「木工をするには最高の場所。こんなに恵まれた場所は無いよ」と窓の外を見つめていました。

今まで積み重ねてきた技と思想が、今も岩泉で輝き続けています。



受賞作「桑拭漆器」漆が桑の木目を引き立っています

町への功労・善行をたたえる

町は11月21日に町表彰式を開催し、町勢功労者5人と善行表彰者1団体をたたえました。
表彰された皆さんを紹介します。

阿部 隆一さん
(沢中・67)



統計功労

46年以上にわたり、統計調査員として正確かつ迅速な報告に努め、統計調査の普及、啓発に寄与。

柴野 良博さん
(三本松・72)



民生功労

36年以上にわたり、地域医療に尽力。各種委員を務め、町の保健・高齢者福祉・防災分野に貢献。

三田地 和彦さん
(小本2・78)



自治功労

20年にわたり、町議会議員として福祉、教育、文化の向上、産業発展や大災害からの復旧・復興に尽力。

県北緑化株式会社
昆野裕治代表取締役



善行表彰

令和6年7月18日、町のいきがいの花事業の推進を目的として多額の金員を寄付し、町財政に寄与。

佐々木 高福さん
(小屋敷・67)



治安功労

39年以上にわたり、町消防団員を務め、平成25年から第2分団副団長として消防行政に尽力。

関口 静夫さん
(婁綿・72)



治安功労

42年以上にわたり、町消防団員、平成25年から町交通指導隊員を務め、消防行政や交通安全に貢献。

-The Road to 地域新電力-

第2話

そうだったのか 電気料金

今回は電気料金について解説します。

◎環境エネルギー室 (内416)

電気料金の仕組み

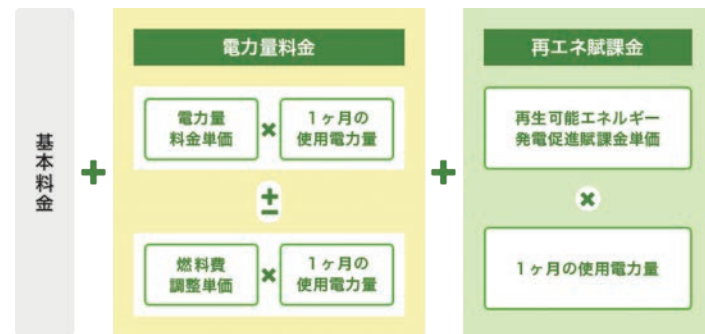

資料：資源エネルギー庁 HP

Q基本料金とは？
A個人は契約しているアンペアや容量で決まり、法人は1年間の中で最も大きかった電気の使用量（ピーク電力）で決まります。

Q電力量料金とは？
A1カ月に使った電気の量に料金単価を掛けて計算します。そこに「燃料費調整額」を足したり引いたりして決まります。

Q燃料費調整額とは？
A原油やLNG（液化天然ガス）、石炭の燃料価格の3カ月平均を基に毎月変わる料金です。燃料価格の変動に合わせて電気料金も上下します。

Q再生可能エネルギー発電促進賦課金とは？
A太陽光など再生可能エネルギーの普及費用（全国一律の単価）に使用量を掛けて負担する料金です。

電気料金を抑えるためには、こまめな節電（電気の使用量を減らすこと）が大切です。



ぴーちゃん Information

LINE で “欲しい情報だけ” スマートに受信

◎行政情報室 (内418) ぴー☎00-0417



町公式LINE



町公式LINEでは、クマなどの野生生物の出没情報をはじめ、災害・防災情報や各種イベントのお知らせなど、幅広い情報を発信しています。受信設定を行うことで、必要な情報だけを選んで受け取ることができます。分野別・地区別の設定を活用して、自分に合った形で情報を受け取りましょう。
※全体配信のものは設定に関係なく受信されます。

受信設定はこちらを確認！



基本メニューの「受信設定」をタップしてください。

欲しい情報を選択してください。
複数選択可 ☒ 防災 ☒ 行政情報 ☒ 観光・イベント ☐ 感染症
☐ 子育て

お住まいの地域を選択してください。
☒ 岩泉 ☐ 小川 ☐ 大川 ☐ 小本 ☐ 安家
☐ 有芸 ☐ その他

性別を選択してください。
☒ 男性 ☐ 女性 ☐ その他

お子さまの年代を選択してください。
子育て情報を配信します。
☐ 未就学児 ☐ 小学生 ☐ 中学生

- ①該当する**欲しい情報**、**お住まいの地域**（性別とお子さまの年代は任意）を選択してください。
- ②「回答」をタップ後に表示される「送信」をタップして設定完了です。

簡単な設定であなたに合った情報が届きます。
受信内容は同じ手順で何度でも変更できます。

地域を支える

民生委員・児童委員の紹介

12月1日付けで民生委員・児童委員が改選され、12月15日に委嘱状が交付されました。任期は令和10年11月30日までです。

民生委員・児童委員氏名（担当地区）

▼岩泉地区

敬称略

加藤 健吉（松橋）

三上 賢裕（二升石）

似内 義友（尼額）

三上 雅子（東上町）

箱石 新穂（中町）

工藤 広美（下町）

小田島 廣信（三本松・上の山）

高鼻 美智子（東三本松）

佐藤 四男（上沢廻・夏節・小屋敷・本田）

武田 律子（下沢廻）

佐々木 寿行（上沢廻・南沢廻・沢中）

中村 豊（向町・上の山）

北川 恵子（下岩泉）

橋場 誠（月出・森山・鼠入・鼠入甲地）

佐々木 繁光（乙茂）

北館 隆広（猿沢・中倉）

▼小川地区

中上 敦子（国境）

中村 廣（見内川）

山崎 正彦（浅不動）

菊地 凉子（南沢・三田貝）

太田 孝志（名目入・中瀬）

内村 洋子（名目入）

立花 等（門町）

佐々木 俊英（門町）

前川 けえ子（石畑・谷内向）

小須田 憲弘（穴沢・田山）

上館 長十郎（袋綿）

竹花 美千子（袋綿）

田屋 力（一ツ苗代）

坂根 利幸（救沢）

前川 超（権現）

▼大川地区

佐々木 一春（唐地・櫃取・滝の上）

三上 きぬ子（中居村）

佐藤 はま子（外腕・館沢口）

関口 よう子（種倉・外山）

佐々木 春雄（長田・大広）

畠山 真喜子（日蔭）

佐々木 利和（本町）

畠山 善美（下町・扇の沢）

井戸坂 栄子（伏屋・寄部）

澤口 敏勝（大渡・平井・宇津野）

青木 久継（川代・大沢）

田鎖 孝子（浅内）

新屋 絹子（栗畑）

▼小本地区

昆野 晃子（袋野1・2）

武田 利宗（中里）

三浦 猛詩（岸・中島・卒郡）

竹花 正幸（中野2）

金澤 寿弘（中野2）

熊谷 くみ子（清水野・高松）

大場 久夫（小本1）

三浦 智子（茂師）

三浦 なおみ（小成・豊岡）

▼安家地区

佐藤 裕子（坂本・折壁・大平）

眞ヶ口 勝義（松ヶ沢・大平・日向）

日向 敏江（日向（上流）・日蔭（上流）

玉澤 輝美（日向（下流）・日蔭（下流）

大崎 スミ子（川口・半城子・年々・茂井）

小野寺 美津江（高須賀）

赤須賀 健一（江川）

▼有芸地区

佐々木 精一（上有芸・水堀・新町・下有芸）

柿本 きる子（皆の川・松屋敷・栃の木）

前川 幸子（肘葛・田茂宿）

主任児童委員

泉山 博直（岩泉・安家）

中嶋 直美（小川・大川）

佐々木 洋子（小本・有芸）

感謝状を贈呈

これまで民生委員・児童委員として活動してきた皆さんに感謝状が贈られました。

▼受賞者（民生児童委員） 敬称略

加藤 真一（松橋）、熊谷 悦子（三本松・上の山）、工藤 ミサ（上沢廻・南沢廻・沢中）、桎谷 敏夫（国境）、三上 和子（外腕・館沢口）、竹花 まり子（岸・中島・卒郡）、三浦 金作（中野1）、中山 則子（松ヶ沢・大平・日向）、八重樫 敏男（三本松）、熊谷 郁子（東三本松）

▼受賞者（主任児童委員）

佐々木 和子（小川・大川）

三浦 義昭（小本・有芸）



これまでの活動に深く感謝します



1月の 相談会日程

●宮古地区法律相談

日時：8日(木)、15日(木)
22日(木)、29日(木)
午前10時～午後3時
会場：宮古市役所 本庁舎1階
予約：前日までに電話で予約
☎宮古市市民相談室
☎0193-62-2111

●こまりごとなんでも相談

日時：9日(金)、30日(金)
午前10時30分～正午
会場：岩泉町役場本庁舎 相談室
☎宮古圏域くらしサポートセンター
☎0193-65-8815

●「宮古公証役場」遺言相談など

日時：平日
☎宮古公証役場
☎0193-63-4431

●認知症相談電話

日時：平日(通年)
午前9時～午後5時
☎県高齢者総合支援センター
☎0120-300-340

ナドスル？岩泉のあした

☎環境エネルギー室 (内416)

地域新電力が地域を変える

地域新電力まるわかり講座が12月11日、町民会館で開かれ、町内外から40人が参加しました。

「地域新電力会社設立支援業務」を受託している陸前高田しみんエネルギー(株)取締役会長の小出浩平さんと代表取締役の大林孝典さんが講師を務め、陸前高田市での取り組みや、全国の地域新電力による地域貢献の事例を交えながら、地域新電力について分かりやすく解説しました。

会場からは「地域新電力会社のリスクや人口減少の中で大丈夫か」といった声や、「地元に住んでいるから地元のお店も使いたいし、地元のものを消費したい。地元で地域新電力ができれば契約したい」といった意見が出されました。



町では、今後も同様の講座を開催する予定です。ぜひ参加してください。

広報クイズ

●に入る文字はどれ？

ホルスタイン種が町に導入されたのは明治「●年」
A - 28 B - 29 C - 35

■応募方法

次の①、②いずれかの方法で応募してください。正解した人の中から抽選で5人に500円の図書カードをプレゼントします。応募は1人1通までです。ぴーちゃんねっとでの応募は、はがき、LINEでの応募とは別に1世帯1回までで、当選した場合、世帯主の氏名での当選になります。

①はがき、もしくは広報いわいずみ公式LINEに答えの記号(A、B、Cのいずれか)、住所、氏名、を記入して応募。

②ぴーちゃんねっとで1月1日(木)に配信する「広報クイズ」の画面上にあるボタンをタッチして応募。

■宛先〒027-0595(住所不要) 岩泉町役場政策推進課 広報クイズ係

■締め切り…1月10日(土) ※同日の消印有効

■当選者の発表…発送をもって代えさせていただきます。

1月のまめもりガイド

☎健康推進室 (内270)

健康優良者を表彰

5歳児よい歯の子、8020達成者

11月30日に町健康づくり推進事業健康優良者表彰式が町民会館で行われ、5歳児25人、8020達成者7人が表彰されました。



5歳児よい歯の子

本年度の歯科健康診査でむし歯がない子
(令和元年11月1日～令和2年10月31日生)

【岩泉】工藤ひよりちゃん、長澤杏花ちゃん、箱石心春ちゃん

吉田倫太郎くん、佐藤律くん、藤田隼丞くん

高橋花ちゃん、立花優衣ちゃん、伊藤結彩ちゃん

姫野晃大くん、中村わかばちゃん、大下桔平くん

中村奏介くん、三上笑望華ちゃん、田頭健造くん

【小川】佐々木絢悠くん、菊池咲希ちゃん、上山陽葵ちゃん

中上陽葵くん、内村伍希くん

【小本】加藤藍ちゃん、武田旺大くん、五十嵐彩桜ちゃん

千葉勇鳳くん、三浦瑠生くん



5歳児よい歯の子(むし歯がない子)の割合 令和7年度86.2% (前年度70.3%)

8020達成者

80歳で自分の歯が20本以上ある健康な人
(昭和19年11月1日～昭和20年10月31日生)

【岩泉】佐々木良治さん、有原律子さん、八重樫勇八さん、
菅原淑子さん、武田弘幸さん

【小川】田代久枝さん

【大川】関口久夫さん



8020(ハチマルニイマル)達成者の割合 令和7年度9.33% (前年度7.29%)

無料受診券を持っている人は歯科健診を受けましょう(本年度1回だけ)

《お口の健康診査》

◆対象…年度末までに、20歳、30歳、40歳、50歳、60歳、70歳になる人

◆期間…3月末まで

まちの文芸

■ 短歌 — 龍泉短歌会選

霜月の十六日は誕生日 門戸を開けて
八十路を辿る 小本 加藤 義健
千し柿の渋み和らぐ時を待つ天敵多し
知恵比べなり 三田貝 菊地 凉子
手で洗ふ手編みセーター柔らかく指が伝
へる君の雰囲気 門町 南澤 道子
初路を初スマホナビする旅の石神の丘は
遠くにおいて 乙茂 加藤 武徳
高上げの終へし田老の堤防から水平線行く
フェリーを眺む 雲綿 竹花 美千子
紙面より緊張感の伝はり来生徒の書ける
書写の一字 雲綿 上館 三樹子
風となり空気となりて此の集落を離郷も
せずに七十五年 大川 山内 義廣

《方言短歌》
でんずらに靴下穿くも今風と開きなおり
ぬ古希も近きに 小川 月見草
誕生会 昨夜の日記の文字面に確かにゐたり
ヨツタグレの吾 小川 かしきと
激痛が「左脚のひつかがめ」突然襲ひ来
めつちるしぼる 岩泉 何ぼうが元気

皆さんの短歌を募集しています
送り先：雲綿字山本四五の三 龍泉短歌会事務局

■ 川柳 — 岩泉川柳会選

自由吟 集句 一砂選 (砂美)

文化展皆にあげたいトップ賞 一砂
悔しさを胸におさえてバネにする 幸子
クマ恐れ拳動不審の散歩道 小 山 光
アーバンペアー成らぬ今年の流行語 潤
発券機さみし顔してキャッシュレス 小 山 光
課題「手」集句36 まっさ選 (昇)

手柄より失敗談に花が咲く まっさ
ささくれの手にクリームが浸みる冬 もと子
連れ添いに感謝の気持ち手を握る 定 富
手の内を伏せて和平の道探る 紀 雄
手を尽し育てたダリア娘の姿 八千代
課題「笑」集句36 今日生選 (恭生)

本性は誰も分からぬこの笑顔 今日生
はつとする笑顔に出逢う散歩道 千鶴子
笑い皺深きは涙の通り道 潤 一
施設での姉と面会笑顔出る 久 美
お友達笑いの種を置いていく 敬 子

1月課題…「自由吟」一砂選「課題二」
まっさ選「課題一風」今日生選
投句締切…1月6日(火)
投句先：岩泉字太田36 岩泉川柳会事務局
☎(22) 2562・FAX(22) 2562

【投稿はこちら】
・メール (iwaizumi-info@town.iwaizumi.lg.jp) もしくは、
右の広報いわいずみ公式 LINE に【名前】【住所】【ペンネーム】
【クイズの答え】【コメント】を入力し、写真を添付して送っ
てください。



みんなの広場

広 スリップにも要注意



P.N. 岩泉のカカシ先生
(コ)車のフロントガラスが凍り始める季節になりましたね

広 何事もつまづきいますように



P.N. ぼうずカゼ



P.N. トマトめん

広 新年早々けんかしてる!?



P.N. ラッシュ剣城
(コ)今年初の賀正絵は、なんとヤンキー同士のにらみあい。

私の好きないわいずみ「#いわすき」

Instagramに投稿された、私の好きないわいずみ「#いわすき」を紹介します。
SNSにみなさんの好きないわいずみの投稿が増えることで、まちの魅力が広まっていきます。あなたの「いわすき」を投稿してください。



s.photo5306

清らかに流れる川

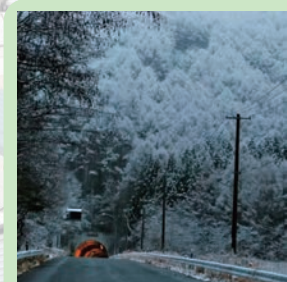

iwate_iwaizumi_akkado

安家の峠は雪景色

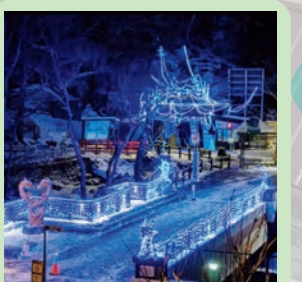

iwaizumi_town

龍泉洞園地
イルミネーション

ジェフ先生の英語ことわざ&慣用句教室

Turn over a new leaf.

心機一転。【意味】古い悪い習慣を新しいものに置き換えることで、自分自身を向上させるために行動を変えること。

【会話例】

A: For New Year's, I decided to turn over a new leaf by exercising more.

A: 新年に向けて、もっと運動することで新たな一歩を踏み出すつもりだよ。

B: I'm with you on that! I'll start eating healthier this year.

B: いいね！僕は今年、もっと健康的な食生活を心がけるつもりだよ。

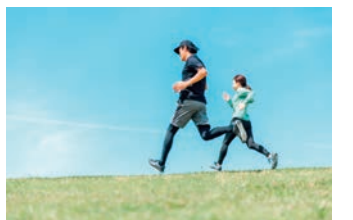

新しいことを始めてみませんか

岩泉高校の魅力を紹介

泉高 Review

県の公立高等学校の
情報発信プラットフォーム「note」
岩泉高校紹介ページはこちら→



☎県立岩泉高等学校 ☎22-2721

学びと友情を深めた関西修学旅行

2学年は、12月9日(火)から12日(金)までの4日間、関西方面へ修学旅行を実施しました。大きなトラブルもなく、充実した行程となりました。

1日目は平等院や清水寺を見学し、歴史や文化に触れるひとときを過ごしました。

2日目は班ごとに京都府内の神社仏閣や観光名



京都・清水寺で笑顔の1枚

所を巡り、主体的に学ぶ経験を積みました。

3日目は午前に奈良公園、午後はユニバーサル・スタジオ・ジャパンで級友との時間を満喫。

4日目は大阪城を見学しました。

生徒たちは多くの歴史・文化に触れ、仲間との絆を深める貴重な学びの機会となりました。



奈良公園で仲間と共に記念撮影



昭和の岩泉の町並みに見入る来場者

写真でたどる昭和の岩泉

第56回岩泉町民文化展が11月22日から24日にかけて町民会館で開催されました。1,852点の工夫を凝らした作品が並び、来場者はさまざまな作品の魅力を体感。特別企画として写真展「岩泉の昭和を振り返る」も開催され、歴史調査の一環として集めた昭和時代の岩泉の町並みなどの写真が展示されました。

佐々木サキさん（本町・76）は「すてきな作品ばかり。昭和の写真を見て昔を思い出した」と懐かしんでいました。

未来に踊り継ぐ郷土の舞

小本小学校（中軽米幸治校長）と小本中学校（多田義孝校長）は11月30日、小本中学校体育館で第47回七頭舞・七ツ舞発表会を開催しました。小学1年から中学3年までの児童・生徒は、保護者や地域の人に見守られながら演舞を披露。大きな拍手が送られました。

千葉伶さん（小本中3年）は「今までの集大成を地域の人たちに発表できたことがうれしい。これからも伝統芸能を継承していきたい」と胸を張りました。



迫力ある舞を披露する生徒

町農業委員会が意見書を提出

町農業委員会（合砂哲夫会長）は12月8日、町の農業が抱える課題の解決に向け「農地等利用最適化推進施策に関する意見書」を町と町議会に提出しました。

意見書には「担い手の育成と確保」「有害鳥獣被害防止対策」「農業生産資材等の価格高騰に対する支援の実施」など大きく5項目を盛り込みました。合砂会長は「支援をいただき、持続可能な農業を共に考えていきたい」と意気込みました。



意見書を手渡し、支援を要望しました

安心・安全な年末年始を

岩泉警察署（小山強署長）は12月12日に署内で年末年始特別警戒活動出動式を行い、関係者約30人が参加しました。小山署長は「事件・事故の未然防止に努めます。皆さんも注意をお願いします」とあいさつし、式後は町内2カ所でチラシなどの啓発グッズを配って防犯を呼び掛けました。

活動期間は12月15日から1月3日までで、期間中は犯罪・事故防止に向けてパトカーの巡回が強化されます。



街頭で防犯を呼び掛けた参加者



安家洞の「神殿」に見入る参加者

安家の魅力に触れる四季めぐり

町、各地域振興協議会、NPO法人ぱあとなあは11月17日に「四季めぐり～安家編～」を開催しました。31人の参加者は安家洞を観光したあと、旧安家小学校のP-T境界層資料展示を見学。安家地区で発見された大量絶滅期の地層や化石の説明を受け、興味津々の様子でした。

千葉健一さん（中島・78）は「2、30年ぶりに安家洞に入った。P-T境界層資料は立派に作られていてとても興味深かった」と感心していました。

認知症との向き合い方を考える

町は11月19日、小川中学校（鎌田崇校長）の3年生13人に「孫世代の認知症講座」を開催しました。八戸学院大学短期大学部介護福祉学科教員の講話や学生の劇を通して認知症や認知症の人との向き合い方を学習。高齢者の見え方や動きを体感する高齢者体験も行われました。

川村悠さん（3年）は「認知症は物忘れのイメージが強かったが、さまざまな症状があることを知った。否定から入らないで優しく接したい」と理解を深めました。



高齢者の見え方を体験する生徒



サケを手塩にかけました

貴重なサケで食文化を学ぶ

小本中学校（多田義孝校長）は11月19日、小本浜漁協集荷場で新巻き鮭づくりを体験しました。1年から3年までの30人の生徒は水揚げ量の変化などの説明を受けたあと、小本浜漁業協同組合の協力の下、サケのえらや内臓を丁寧に取り除いて洗い、塩をすり込みました。

金澤一輝さん（3年）は「サケが不漁の中で貴重な体験ができてありがたい。楽しく小本の食文化を学ぶことができた」と充実した表情でした。

道の駅にベーカリーがオープン

岩泉ホールディングス(株)（山下欽也代表取締役）は11月21日、道の駅いわいずみにベーカリーをオープンしました。岩泉ヨーグルトや岩泉牛乳を使用した食パンや、日替わりの菓子パンなどを販売しています。

同社の伊藤宏喜統括本部長は「無事にオープンできてほっとしている。良い素材をふんだんに使ったパンを味わってほしい」と思いを込めました。

道の駅の新たな魅力づくりが期待されます。



しっとり、もちりとした弾力のパンをご賞味あれ

放課後児童クラブの児童を募集

【健康推進課】 いわいずみ、おもと、小川放課後児童クラブに4月から入所を希望する人を募集します。

◆対象者…保護者が仕事などで日中にいない家庭で、町内に居住する
おおむね小学1～3年生の児童

◆申込期限…1月30日（金）

◆書類交付と申込先
各放課後児童クラブ、健康推進課

◆定員

・いわいずみ50人、おもと20人、小川20人

☎子育て支援室（内221）

ぴー☎00-0233

20歳になったら国民年金

日本に住んでいる20歳以上60歳未満の学生・農林漁業者・自営業者・無職の人などは、国民年金に加入することが義務付けられています。

20歳になった人（厚生年金加入者を除く）には、日本年金機構から「国民年金加入のお知らせ」や納付書等により、国民年金に加入したことをお知らせします。

若いときに公的年金制度に加入して、保険料を納め続けることで、老後や、病気やケガで障害が残ったとき、家族の働き手が亡くなったときに年金を受け取ることができます。

原則として、保険料を納めなければ年金を受け取ることができません。所得が低く保険料を納めることが困難な人のために「学生納付特例制度」や「免除・納付猶予制度」があります。

詳しくは、日本年金機構のホームページをご覧ください。
☎国保年金室（内224）

ぴー☎00-0224

宮古年金事務所

☎0193-62-1963



⇨日本年金機構
HP

就学援助費の申請受付

【教育委員会】小中学校への通学に経済的な事情で困っている保護者に対して、学用品費や医療費などを援助しています。8年度の申請を受け付けますので、希望する人は申請してください。小学校に入学予定の児童も申請の対象に含まれます。

◆書類の配布・提出先

児童生徒が在学している学校

◆提出期限

2月4日（水）

☎教育指導室（内506）

ぴー☎00-0506

健康について学びませんか

地域住民の皆さんを対象とした「がん」に関する講座を開催します。

◆日時

1月24日（土）午前10時30分から（午前10時開場）

◆場所…宮古市市民交流センター2階多目的ホール

◆内容

①「人口減少地域でも健康で生活するには？～今後の宮古地域の医療を考える～」

講師：藤社 勉 氏（県立宮古病院副院長兼山田病院院長）

②「理学療法士が実践している楽しい運動」

講師：田中 結貴 氏（県立宮古病院リハビリテーション技師長）

◆費用・申込…無料、不要

☎県立宮古病院地域医療福祉連携室
☎0193-62-4011

経営について相談しませんか

相談者の経営課題の解決に向けてアドバイスをを行い、売上拡大や経営改善、新商品開発など、チームで相談者を支援します。

◆相談方法…面談、リモート

◆申込方法…電話

☎（申込先）岩手県よろず支援拠点（盛岡市北飯岡二丁目4-26）

☎019-631-3826

危険物取扱者試験のご案内

化学工場やガソリンスタンドでガソリン、軽油、灯油などの危険物を取り扱うためには「危険物取扱者」の資格が必要です。

資格取得試験日程は以下のとおりです。

◆日程…3月21日（土）

◆受験地…盛岡市、奥州市

※乙種第4類だけ実施

◆願書の配布…岩泉消防署

◆申込期間（電子申請・書面申請）
2月17日（火）～2月24日（火）

☎（一財）消防試験研究センター岩手県支部（盛岡市本町通一丁目9-14 MEZY 本町通ビル5階）
☎019-654-7006

FAX：019-622-0922

食中毒の危険性を学びましょう

冬季に流行するノロウイルスは、強い感染力を持ち、家庭や職場での集団感染の原因です。

ノロウイルスによる食中毒の危険性について、基礎知識や具体的な対策などを学び、食中毒の発生・感染拡大を防止する知識を深める場とするために講演会を開催します。

◆日時…1月21日（水）

午後1時30分～4時

◆場所

キオクシアアイーナ岩手県民情報交流センター7階アイーナホール（盛岡市盛岡駅西通1丁目7-1）

◆内容

「ノロウイルスによる食中毒・感染症対策」

講師：野田 衛 氏（公益社団法人日本食品衛生協会学術顧問）

◆定員…150名

◆申込方法

FAX または電子メール

◆申込期限…1月13日（火）まで
☎（申込先）県環境生活部県民くらしの安全課

☎019-629-5270
FAX 019-629-5279

メール AC0009@pref.iwate.jp

町営住宅の入居者を募集

【地域整備課】3月からの入居者を募集します。入居には一定の要件があります。詳細は町のHP、ぴーちゃんねっとを確認してください。

◆物件

地区	岩泉・小川・大川 小本・安家
間取り	1DK～3LDK
家賃	10,600円～53,700円 毎年の所得で決まります

◆申込期限…1月14日（水）

☎住宅対策室（内548）

ぴー☎00-0280

ミツバチを飼っている人は届出を

【農林水産課】蜜蜂を飼育している人（計画のある人、趣味で飼育する人を含む）は、県への届出が必要です。1月1日時点での飼育群数と年間の飼育計画を1月30日までに、県宮古農林振興センターに提出してください。

届出の様式は、県公式HPからダウンロードできます。

☎宮古農林振興センター農業振興課
☎0193-64-2214

補装具の巡回相談

【町民課】義肢や装具など補装具の巡回相談を実施します。

希望する人は期限までに電話で申し込んでください。診断料・相談料は無料です。

◆対象…身体障害者手帳を持つ人、または厚生労働省指定難病の患者で、補装具の購入・修理等の判定を希望する人

◆日時…1月27日（火）午前10時30分～午後1時30分

◆場所…宮古市総合福祉センター（宮古市小山田二丁目9-20）

◆持ち物…現在使用している補装具、身体障害者手帳、印鑑

◆申込期限…1月13日（月）

☎（申込先）地域福祉室（内234）
ぴー☎00-0219

灯油などの購入費用を助成

【町民課】高齢者世帯などの家計負担を軽減するため、灯油等購入費助成事業を行っています。

1月1日号広報と一緒に申請用紙を配布していますので、対象となる人は期限までに忘れずに申し込んでください。

◆対象となる世帯

町民税非課税の世帯のうち次の①～④のいずれかに該当する世帯

①令和8年3月31日までに年齢が65歳以上の人のみの世帯

②障がいがある人がいる世帯（身体障害者手帳1・2級、障害基礎年金1級、特別児童扶養手当1級、精神障害者手帳1級、療育手帳A区分の人がいる世帯）

③ひとり親世帯（年度内に18歳に達する年齢までの児童を扶養している世帯）

④生活保護世帯

◆助成金額…1世帯10,000円（生活保護世帯は8,000円）

◆提出先…町民課、各支所

◆申込期限…2月6日（金）
※審査状況や振込日についての問い合わせには対応できません。
あらかじめご了承ください。

☎福祉灯油担当（内220）

ぴー☎00-0219

子育てと仕事の両立を応援

ハローワーク宮古では、子育てをしながら働きたい人のための専用相談室『マザーズコーナー』を設置しています。絵本やおもちゃを備えたキッズスペースでお子さんを遊ばせながら、就職相談や求人事業所の紹介を受けられます。予約制でのオンライン職業相談サービスも実施しています。

◆利用時間

午前8時30分～午後5時15分
※土日・祝日・年末年始を除く

☎ハローワーク宮古 マザーズコーナー（宮古市小山田一丁目1-1）

☎0193-63-8609

防災活動のための備品を購入

おおかわむら地域振興協議会（大弓川和徳会長）は、コミュニティ助成事業（地域防災組織育成事業）を活用して、防災倉庫や発電機などの防災活動備品を購入しました。備品を活用した防災活動が期待されます。

この事業は、一般財団法人自治総合センターが、宝くじの社会貢献広報事業として、宝くじの受託事業収入を財源に実施しています。

☎おおかわむら地域振興協議会

☎26-2111



防災倉庫



LED作業灯



クイックパーティーション



発電機

1月25日に町消防団消防出初式

【消防防災課】町消防団の消防出初式を行います。観覧と通行規制への協力をお願いします。

◆日時…1月25日（日） 午前10時30分から

◆内容

①式典：町民会館 午前10時40分から

②分列行進：うれいら通り 午前11時30分から

③部隊解除・解散 午前11時50分から

※うれいら通りは時間帯通行規制となるので注意してください。分列行進は天候状況などで中止になる場合があります。



昨年の出初式の様子

《地域を守る消防団員を募集します》

町では18歳以上で町内に居住または通勤している人を対象に消防団員を募集しています。

消防団は本業を続けながら非常勤特別職の地方公務員として活動し、「自分たちの町は自分たちで守る」という精神のもと、災害対応や地域の安心を支えています。あなたの力を地域に生かし、町の守り手として一緒に活動しませんか。

《消防団を支える協力事業所になりませんか》

消防団協力事業所は勤務時間中の消防団活動への便宜や、従業員の入団促進などを行う事業所を社会貢献として認める制度です。

町内では令和8年1月1日時点で38事業所が登録しています。認定されると、表示証を社屋に掲示できる他、自社のホームページなどでも公表でき、事業所の信頼性向上や社会貢献のPRに役立ちます。

☎消防防災課（岩泉消防署内） ☎ 22-3456

令和7年度健幸アップポイント事業
ポイント ⇄ 商品券 交換会を開催します

令和7年分の健幸アップポイントの交換会を開催します。皆さんが頑張ったためポイントです。忘れずに交換しましょう。

☎健康推進室（内236） ぴー☎ 00-0230



◆ 交換会日程

日程		受付場所	受付時間※
1月	8日（木）	小本津波防災センター	午前
	9日（金）	役場仮設事務所1階（地域整備課前）	午前／午後
	15日（木）	大川基幹集落センター	午前
	16日（金）	安家地区総合交流センター	午前
	22日（木）	有芸生活改善センター	午前
	23日（金）	役場仮設事務所1階（地域整備課前）	午前／午後
2月	5日（木）	小川地区総合交流センター	午前／午後

※午前…午前9時30分～11時、午後…午後1時30分～3時30分

◆ 注意事項

- ・ポイントは令和7年1月1日～12月31日付与のものが対象です
- ・各支所窓口では受付をしません。上記の交換会を利用してください
- ・ポイントは翌年に繰越すことができないので注意してください
- ・交換は1人500ポイントが上限です
- ・登録団体は取りまとめた申請に協力をお願いします

◆ 持ち物

- ①ポイントカード
- ②健診、検診結果
（町の健診などを受けた人は不要）
- ③人間ドック・脳ドック受診結果
- ④歯科医院を受診したことが分かるもの（結果表や領収書など）
- ⑤血圧手帳

◆ 交換の流れ

- ①申請書を記入
- ②審査《30分程度かかります》
- ③その場で交換

三陸の魅力や文化を世界へ

「世界とつながる三陸地域の魅力と持続的発展を考える」をテーマに、シンポジウムを開催します。誰でも参加できます。

◆日時…1月31日（土）
午後1時～4時30分
（受付：午後0時30分から）

◆会場
久慈アンバーホール 小ホール
（久慈市川崎町17-1）

◆参加料…無料

◆申込方法…申込専用フォームまたは電子メール

◆申込期限…1月26日（月）
（定員になり次第終了）

☎（申込先）三陸ジオパーク推進協議会 ☎ 0193-64-1230
メール info@sanriku-geo.com



☞申込フォーム

地域で学ぶフィールドスタディ

岩手の地域を対象に活躍している講師の現場に行き、実際に自ら地域と協働することを体感するプログラムとして、「いわてフィールドスタディ」を開催します。

◆日時…1月30日（金）
午後6時～7時30分

◆場所…コラボ MIU
（盛岡市上田4丁目3-5）

◆対象
県内在住の15歳～39歳の人

◆内容
「自分自身で未来を描ける人ってどんなことをしているの？」
先生：村上 勝俊 氏

◆申込方法…申込フォーム

◆申込期限…開催日の3日前まで
☎いわて若者カフェ事務局
☎ 080-5743-2934



☞申込フォーム

認知症を知りたい人なら誰でもどうぞ「認知症カフェ」

【健康推進課】「認知症カフェ」は、認知症を知り、情報交換や交流をする場です。認知症を知りたい人なら誰でも参加できます。参加費は無料です。

カフェ名	あづまっぴゃあ	たの 楽し 想	よろこびカフェ
日時	1月20日（火） 午前10時～11時	1月22日（木） 午後1時30分～2時30分	1月30日（金） 午前10時～11時
会場	尼額公民館	B&G 海洋センター	グループホーム よろこび
内容	ミニ講話、レク、介護相談など		

※感染症対策のため、体調確認・検温・マスクの着用をお願いします

※健幸アップポイントが2ポイントつきます

☎地域包括支援センター（内269） ぴー☎ 00-0238

介護予防教室に参加しましょう1月の日程

【健康推進課】体操やレク、創作活動などを実施して元気に生き生きとした生活を送りましょう。新たに参加する人は問い合わせてください。

日程	時間	会場
8日（木）	午前10時～午後1時	小本津波防災センター
16日（金）	午前10時～正午	安家総合交流センター
21日（水）		町保健センター
22日（木）		有芸生活改善センター

☎地域包括支援センター（内269） ぴー☎ 00-0238

岩泉よりそいみらいネット1月の日程

生活相談に弁護士、社会福祉士などの専門職が対応します。

相談は無料です。予約優先です。来所が困難な場合は相談してください。

日程	時間	会場	相談対応者
9日（金）	午前 午後	町民会館 講義室	岩手弁護士会 弁護士 社会福祉士
23日（金）	午前 午後	町民会館 小会議室	

※時間…【午前】10時～正午【午後】1時～3時

☎（特非）クチェカ ☎ 32-3671 ぴー☎ 22-8886

緊急通報装置を貸し出します

【健康推進課】在宅で生活しているおおむね65歳以上の一人暮らしの人など、条件を満たす人に緊急通報装置を貸与します。

装置のボタンを押すだけで緊急通報ができ、健康や介護に関する相談にも乗ってもらえるため、日常の安心につながります。詳しくは、下記担当まで連絡してください。

☎長寿支援室（内244） ぴー☎ 00-0239

おめでたおくやみ
(11月16日～12月15日届出分)

お誕生おめでとう

岩泉 12・5 中村 遙希^{はるき}ちゃん (翔さん)

小本 12・1 三上 心路^{こころ}ちゃん (良太さん)

ご冥福をお祈りします

岩泉 山田 八重^{さん} (91・茂実^{さん})
佐藤 武夫^{さん} (93・利子^{さん})
佐々木 ミネ^{さん} (93・金次郎^{さん})
藤田 敏夫^{さん} (76)
三上 陽一^{さん} (74・徹也^{さん})
坂下 雄一郎^{さん} (94・久徳^{さん})
八重樫 トヨ^{さん} (93・正勝^{さん})
昆 イソ^{さん} (107・忠泰^{さん})

小川 中村 武^{さん} (88・広勝^{さん})
岩上 米^{さん} (80・敏一^{さん})
日山 キヨ^{さん} (87・喜太郎^{さん})
川村 昭藏^{さん} (97・敏^{さん})

大川 佐藤 紋次郎^{さん} (92・初広^{さん})

小本 小成 キヨ^{さん} (87・明美^{さん})
佐々木 實^{さん} (95・金澤^{さん})

【基本的に常用漢字で掲載しています】
※順不同です

人口の動き	令和7年11月30日現在 ※（ ）内は前月比		
	男	3,773人	(▲3)
	女	3,877人	(▲7)
	計	7,650人	(▲10)
世帯数	4,004世帯	(＋6)	

1 さいでちゅ Your first birthday.



まちの話題 Town topics

大妻多摩中学高等学校の寄付に感謝

11月5日、東京都多摩市の大妻多摩中学高等学校生徒会から68,491円の寄付金をいただきました。昨年度に引き続き、本町の特産品を同校の文化祭「櫛祭」で販売し、売上金を寄付金としていただいたものです。

同校からは東日本大震災後から支援をいただいていて、生徒の代表が町を訪問するなど、交流を深めています。

昭栄建設(株)のふるさと納税寄付に感謝

昭栄建設(株) (武田克彦代表取締役) から町に対して企業版ふるさと納税の寄付をいただき、12月11日に贈呈式が行われました。

いただいた寄付は「龍泉洞デジタルコンテンツ企画等事業」に活用されます。



昭栄建設(株)の武田代表取締役 (右)

町長の動き Activities of the mayor.

11月	4日	町議会定例会【一般質問】(～5日)
17日	町シルバー人材センター要望	
19日	全国町村長大会(東京)	5日 議会全員協議会
21日	岩泉町表彰式	6日 田野畑思惟 IC 完成式(田野畑)
26日	岩泉狷友会要望	8日 農地利用最適化推進施策意見書受領
27日	総合教育会議	9日 町議会定例会【条例・補正】
28日	課長等会議、第三セクター連携会議	12日 年末年始特別警戒出動式、安全祈願祭「山神祭」
30日	町健康優良者表彰式	14日 流域治水シンポジウム 2025
12月	1日 辞令交付式	15日 町民生児童委員協議会総会

ハローワーク求人情報

	求人者名	職種	求人数	賃金月額(円)	求人者名	職種	求人数	賃金月額(円)
正社員	有限会社 陸中商会	事務員(岩泉営業所)	1	156,206円～181,800円	株式会社 岩泉きのこ産業	菌床椎茸の栽培等／正社員2／応募前職場見学可	2	198,777円
	有限会社 あお空 介護施設	介護職員(介護福祉士)／小本【応募前職場見学可】	1	182,400円～187,500円	特殊バネ株式会社 岩手工場	機械オペレーター／応募前職場見学可	1	180,000円～240,000円
	ツインスターテクノロジー株式会社	プレスオペレーター【岩泉】／応募前職場見学可	1	177,204円	小川タクシー 株式会社	バス乗務員及びタクシー乗務員	1	182,800円～244,400円
	社会福祉法人 恩賜財団済生会支部 岩手県済生会	管理栄養士(岩泉町)	1	184,100円～204,400円	株式会社 中健	営業販売	1	166,000円
		臨床工学技士(北上市・岩泉町)	2	195,000円～204,400円	株式会社 佐々木建設	土木普通作業員／宮古市近郊	2	180,000円～270,000円
		臨床検査技師(北上市・岩泉町)	3	195,000円～204,400円	社団医療法人 緑川会	理学療法士・作業療法士・言語聴覚士／応募前職場見学可	1	207,000円～322,000円
		薬剤師(北上市・下閉伊郡岩泉町)	2	250,100円	医療法人 仁泉会 介護老人保健施設ほえみの里	介護職員(正職員)／グループホームいわいずみ／職場見学可	1	180,000円～200,000円
	原生林の熊工房	販売管理・運営	1	168,000円～192,000円	株式会社 M・K・G	警備員(岩泉営業所)	5	187,000円～213,400円
	岩手アライ 株式会社	オイルシールの仕上げ・検査【応募前職場見学可】	5	175,000円	泉金ホールディングス株式会社 エネルギー事業部	LPG販売スタッフ及びSSスタッフ／正社員	2	179,000円～220,000円
		品質管理業務【応募前職場見学可】	1	175,000円	株式会社 ニチイ学館 盛岡支店(医療)	医療事務(岩泉病院)	1	163,780円～171,630円
		設備保全全般【応募前職場見学可】	2	175,000円	岩泉自動車運輸 株式会社	貨物自動車運転手(チップ・飼料)	2	249,200円～309,200円
		材料準備【応募前職場見学可】	2	175,000円	有限会社 岩泉ゴム工業	仕上兼二次加硫係	1	180,000円
		金型製作【応募前職場見学可】	5	175,000円	有限会社 谷地林業	伐採作業員【土日休み・完全週休二日制】	1	180,600円～231,000円
		オイルシール成形オペレーター【応募前職場見学可】	5	175,000円		重機整備士【土日休み・完全週休二日制】	1	180,300円～242,500円
	有限会社 澤里土木工業	土木施工管理技士	2	384,560円～453,560円		現場監督【土日休み・完全週休二日制】	2	244,000円～442,500円
		普通作業員	2	225,400円～352,800円		重機オペレーター【土日休み・完全週休二日制】	1	180,900円～254,500円
正社員以外	株式会社 平成GUARD	警備員(宮古営業所)	5	183,600円～194,400円	社団医療法人 緑川会	調理員／応募前職場見学可	2	173,950円～196,000円
	株式会社 トスネット北東北 宮古営業所	警備員【60歳以上限定求人】	3	178,450円	岩泉町役場	保育士／会計年度任用職員	1	170,100円～201,000円
		警備員	3	182,750円～215,000円	東洋ワークセキュリティ株式会社 宮古営業所	警備員(岩泉地域)	3	182,750円
パート	特定非常利活動法人 きぼうハウス	指導員	1	1,040円	株式会社 トスネット北東北 宮古営業所	交通誘導員／副業可	5	1,300円～1,500円
	原生林の熊工房	販売・食品加工	2	1,050円～1,200円	一般社団法人 岩泉町観光協会	施設管理、観光案内、清掃	1	1,050円
	有限会社 松屋商店	惣菜係(8:00～)	1	1,042円	株式会社 葉王堂	ドラッグストアでの販売(岩手岩泉店)	1	1,031円
		惣菜係	1	1,042円		菌床椎茸の栽培等(アルバイト)／応募前職場見学可	3	1,031円
	岩泉町教育委員会	事務補助／学校給食共同調理場	1	1,032円～1,075円	株式会社 岩泉きのこ産業			

この求人情報は、ハローワーク宮古発行のハローワーク求人情報とハローワークインターネットサービスを基に、12月14日現在で有効中の町内の求人掲載しています。既に募集を締め切っている場合もありますので、注意してください。面接にはハローワーク発行の紹介状を持参してください。

Believe in your dreams.

僕の夢、私の夢

小本小学校 5年 三浦 旭^{あさひ}さん

小本で立派な 漁師を目指して



僕の将来の夢は漁師になることです。

お父さんやおじいちゃんも漁師で、僕もその後を継ぎたいと思っています。動画でしか見たことない生き物を自分の目で見たいという気持ちもあります。

夏にお父さんがウニ漁に連れて行ってくれる時は、タモ（網）の使い方や、船が動く中でどうやってウニを取るか練習しています。

小本で「良い漁師だな」と思ってもらえるような漁師になりたいです。お父さんを超えるのは難しいと思うけど、目標にして頑張ります。

インスタには「# いわすき」

インスタグラムでハッシュタグ「# いわすき」を付けた投稿を、みんなの広場コーナーで紹介しています。紹介の際にはアカウント名とコメントも掲載しますので、ご理解のうえ、投稿をお願いします。

どんな出来事でも景色でも構いません。あなたの好きないわいずみを投稿して、町の魅力を一緒に発信しませんか。



「# いわすき」で町を盛り上げよう

編集後記

新年あけましておめでとうございます。本年も広報いわいずみをよろしく願いいたします。

今月号は酪農特集です。酪農に携わる皆さんの貴重なお話を聞くことができました。お邪魔した牛舎では、牛の大きさに圧倒されました。私もあの牛たちのようにどっしり構えたいものです。

2026年は午年。馬のように颯爽と...行きたいところですが、締切に追われて小走りの日々。息切れしない程度に頑張ります。皆さんもどうぞ、うまく歩みを進められる1年になりますように。(熊谷凜)