

No.990 | 2026 Jun 6.1

あなたに寄り添う広報紙 ● 広報いわいずみ

Iwaizumi

公園たのしい～♪

【今月の表紙】

オープンした岩泉レクリエーション公園で
楽しそうに遊んでいたいわいずみこども園
きりん組の植村知愛ちゃん【関連 12頁】

簡単！町公式LINEの友だち登録をしましょう

☎行政情報室（内418） ぴー☎ 00-0417



ぴーちゃんねっとの運用が、令和9年度末までに終了するため、町からの情報を町公式LINEで配信しています。
 令和8年3月末でガラケー（フィーチャーフォン）の通信サービスが終了しました。ガラケーからスマートフォンに切り替えた人や、まだ町公式LINEを登録していない人は、登録をお願いします。

町公式LINEの登録方法はこちら↓



①カメラを起動して、上のQRコードを読み込む。



②「友だち追加」を押して、「トーク」を押す。



③「受信設定はこちらから」を押す。



⑤該当箇所を選択して、「回答」を押して、「送信」を押すと、設定完了。

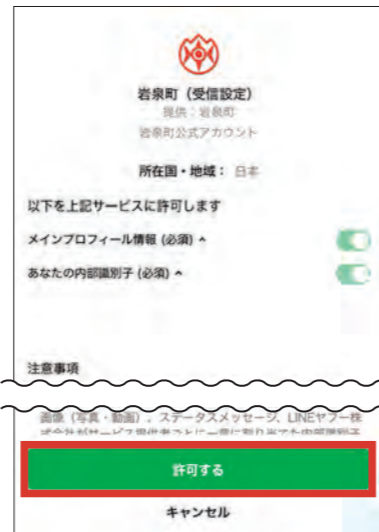

④「許可する」を押す。

広報いわいずみ5月1日号でお知らせしたとおり、ぴーちゃんねっとでは、重要な情報（災害情報や鳥獣出没情報など）だけを配信します。

イベント情報やその他各種お知らせは、町公式LINEや、広報いわいずみの「情報のコーナー」でお知らせします。

LINEは、外出先でも緊急性の高い情報や各種お知らせなどを早く、正確に受け取ることができます。

町公式LINEの友だち登録をお願いします。

CONTENTS - 目次 -

- 02 いわいずみの空を彩る鯉のぼり
- 03 ぴーちゃん Information
- 04 後期高齢者医療保険料率が改定されました
交通災害共済の加入申し込みは金融機関で
子ども未来応援事業の応援金を支給します
The Road to 地域新電力
- 06 令和7年度下半期の財政状況
- 08 まめもりガイド
教えて！となりの隊員さん
地域おこし協力隊通信
- 10 みんなの広場
私の好きないわいずみ「#いわすき」
ジェフ先生の英語ことわざ&慣用語教室
- 11 まちの文芸・泉高 Review
- 12 まちの話題
- 14 情報のコーナー・広報クイズ
- 17 町職員採用試験の案内
- 18 ハローワーク求人情報
- 19 映画「オレンジ・ランプ」を貸し出します
県北緑化(株)からの温かい寄付に感謝
町長の動き
おめでたおくやみ
人口の動き
- 20 僕の夢、私の夢
岩泉小学校 八重樫 瑤樹さん



飾り付けを行った安家地区の皆さん

安家川に鯉のぼり
 安家地区民生児童委員協議会、大平学区老人クラブ、安家老人クラブが協力し、4月20日、安家橋付近に鯉のぼりを掲げました。当日は晴天と風に恵まれ、飾り付けられた21匹の鯉のぼりは元気に空を泳いでいました。
 菅原儀一さん（日蔭・72）は「子どもたちが安家に帰ってきたときに喜んでもらえれば良い。鯉のぼりを見て、少しでも地域が元気になるべうれしい」と願いました。

6年ぶりに清水川でも
 岩泉地域振興協議会（八重樫会長）は4月27日、台風10号からの復旧・復興と町合併70周年を記念し、6年ぶりに清水川橋付近で鯉のぼり70匹を掲揚しました。改修を終えた清水川の上を大小さまざまな鯉のぼりが彩りました。飾り付けには、いわいずみ子ども園のぞう組の園児たちも参加。山屋凜和くん（5）は「カラフルでいろんな大きさの鯉のぼりを見られて楽しかった」と満足していました。



きれいに整備された清水川の上を舞いました



子どもの成長を願って掲揚を行う社員の皆さん

子どもの成長を願う
 5月1日は、町子育て応援住宅で(株)イワイズミCCS（菅原裕行代表取締役社長）が鯉のぼりを掲揚しました。住宅は昭栄建設(株)や工藤建設(株)などで組織する同社が維持管理。2社の社員3人が社内から寄付された鯉のぼりを広場に飾り付けました。7月には七夕イベントを計画中です。
 菅原社長は「子どもたちが元気に育つよう、鯉のぼりを見て季節の移ろいを感じてほしい」と思いを込めました。

TOPIC

各地で掲揚 いわいずみの空を彩る鯉のぼり

町の独自施策 子ども未来応援事業の応援金を支給します

町では、子どもの成長期の節目として一時的に大きく費用負担が生まれる子育て世帯の経済的負担を軽減するため、町独自の取り組みとして応援金を支給する「子ども未来応援事業」を令和8年度から実施します。

申請は不要です。詳しくは対象となる家庭に郵送する「支給のお知らせ」を確認してください。

☎子育て支援室（内221）

子ども一人あたり
小中学生…5万円
高校生など…10万円

○対象者

①、②に該当する児童生徒を養育している保護者などで、基準日の5月1日現在で町に住所がある人が対象です。

- ①本年4月に小学校・中学校に入学し、
基準日において町に住所がある子ども **5万円**
- ②本年3月に中学校を卒業し、
基準日において町に住所がある子ども **10万円**



岩泉小学校1年生の子どもたち

-The Road to 地域新電力-

地域新電力は町の財源をつくる

電気を町の未来づくりにつなげる取り組みが少しずつ形になっています。

☎環境エネルギー室（内416）

●**地域還元元の仕組み**
地域新電力ができること、電気料金の一部を町内に還元する仕組みを作ることができ、その仕組みを実感してほしいという思いで、4月に陸前高田しみんエネルギー(株)から66万円の寄付をいただきました。

この寄付額は、令和7年10月分から令和8年3月分までの電気料2555万円から、国が定めた再生可能エネルギーの普及促進賦課金など352万円を差し引いた金額の3割に相当する額です。

●**電気料金の削減効果**
町では、電力会社を地域新電力に切り替えた場合の削減効果を確認するため、町の公共施設のうち高圧契約の19施設について、電力会社を「陸前高田しみんエネルギー(株)」に切り替えました。

その結果、令和7年10月から令和8年3月分までの6カ月間で、約234万円の電気料金を削減できました。

●**電気料金の試算をしてみませんか**
業務用電力や高圧電力Sなど、高圧で電気を使用している事業者の皆さま、町に地域新電力ができた場合、電気料金がどのくらい変わるのか試算してみませんか。希望する場合は環境エネルギー室までご連絡してください。陸前高田しみんエネルギー(株)が電気料金を試算します。



陸前高田しみんエネルギー(株)の大林孝典代表取締役(右)

まずは「試算だけ」でもしてみませんか。



後期高齢者医療保険料率が改定されました

後期高齢者医療制度では、被保険者が支払う保険料は、医療分は2年ごと、令和8年度から始まる子ども・子育て支援納付金分(子ども分)は1年ごとに定める保険料率をもとに計算されます。制度改正や一人当たりの医療給付費の増加、子ども子育て支援金制度の開始などにより、保険料率が改定されました。

具体的な保険料額は7月以降に送られる保険料額決定通知書で確認してください。

☎国保年金室（内240）

■新たに子ども分の保険料率を算定

子育てを社会全体で支えるため、本年度から子ども・子育て支援金制度が始まりました。医療分の保険料率とは別に子ども分の保険料率も算定し、医療分の保険料と合わせて負担いただき、これを財源に子育て世帯への支援を行います。令和9年度の子ども分保険料率は本年度中に決定します。

■令和8・9年度の保険料率

	令和6・7年度医療分	令和8・9年度医療分	【新設】 令和8年度子ども分
均等割額	43,800円	48,800円(5,000円引上げ)	1,366円
所得割率	8.53%	8.5%(0.03ポイント引下げ)	0.26%

■保険料額の計算方法

均等割額	+	所得割額	=	年間保険料額
医療分 48,800円 子ども分 1,366円		医療分 (所得-43万円)×8.5% 子ども分 (所得-43万円)×0.26%		医療分と子ども分の合計 (100円未満切り捨て)

※被保険者と世帯主の所得に応じて7.2割(子ども分は7割)・5割・2割の均等割額軽減がそれぞれ適用される場合があります。
※保険料の年額の上限は、国の法令改正により、医療分が850,000円、子ども分が21,000円です。

行政連絡員の取りまとめを廃止 交通災害共済の加入申し込みは金融機関で

交通災害共済の加入申込は、令和8年度から行政連絡員の取りまとめを廃止し、原則、金融機関窓口での申込みとなります。

加入する場合は、近くの金融機関で個別に申し込んでください。

☎戸籍住民室（内225、226）



◆**申込期間**
令和8年6月1日から同年9月30日まで

◆**町内で申し込みできる金融機関**
岩手銀行岩泉支店、北日本銀行岩泉支店、新しいわて農協農業協同組合岩泉支所、東日本信用漁業協同組合連合会宮古山田支店(小本浜営業店)、郵便局(簡易郵便局含む)

◆9月までに申し込みができなかった場合
町民課戸籍住民室や各支所で申し込みます。その際は、加入申込書を持参してください。

◆**交通災害共済とは**
皆さんで掛金を出し合い、交通事故でケガをしたり、死亡したときに見舞金を支給する「みんなのため」の相互扶助制度です。

● 特別会計の状況

会計名		予算額	収入済額	支出済額	年度末地方債 現在高見込み
国民健康保険	事業勘定	10億7,855万円	9億4,213万円	10億669万円	—
	診療施設勘定	3,858万円	2,589万円	3,179万円	—
後期高齢者医療		1億5,106万円	1億4,678万円	1億4,679万円	—
介護保険	事業勘定	15億1,659万円	12億2,776万円	13億764万円	—
	サービス事業勘定	1,179万円	381万円	1,115万円	—
観光事業		2億136万円	1億361万円	1億7,510万円	626万円
大川財産区		466万円	95万円	392万円	—

※ 各会計とも一時借入金は無し

● 公有財産・基金

財産	現在高	
土地	8,420,259 平方 [㌥]	
山林	4,388 [㌥]	
有価証券	11億626万円	
出資による権利	1億1,734万円	
財政調整基金	一般会計	23億1,186万円
	特別会計	1億2,480万円
町債管理基金	23億7,411万円	
ふるさとづくり基金	2,665万円	
公共施設等整備基金	22億6,430万円	
土地開発基金	土地	341,758 平方 [㌥]
	現金	4億3,872万円
ふるさと岩泉水と土保全基金	1,053万円	
高齢者福祉基金	1億4,556万円	
介護給付費準備基金	1億628万円	
龍泉洞森と水保全基金	604万円	
豊かな森づくり基金	234万円	
国内外交流基金	20万円	
日本短角種肥育素牛導入資金貸付基金	6,757万円	
森林環境譲与税基金	8,210万円	
新型コロナウイルス感染症対策利子補給基金	669万円	

● 企業会計の状況

企業会計とは、独立採算制を原則とする地方公営企業法の規定により設置している会計です。

▼水道事業会計の状況

区分	予算額	収入済・支出済額
収益的 収支	収入	3億334万円
	支出	4億1,701万円
資本的 収支	収入	1億6,975万円
	支出	2億2,906万円

財政調整基金	5,005万円
--------	---------

年度末地方債現在高見込み	11億4,350万円
--------------	------------

▼下水道事業会計の状況

区分	予算額	収入済・支出済額
収益的 収支	収入	1億8,286万円
	支出	1億7,570万円
資本的 収支	収入	1億2,386万円
	支出	2億4,151万円

年度末地方債現在高見込み	4億1,211万円
--------------	-----------

令和7年度末地方債現在高見込み

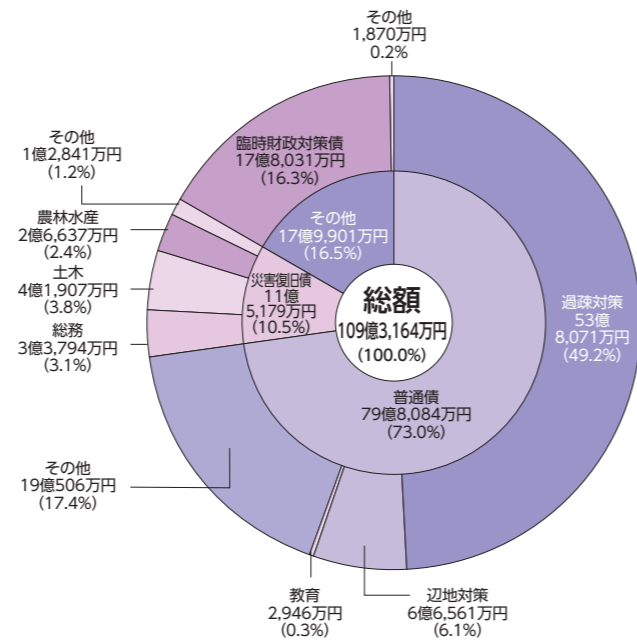

令和7年度下半期の財政状況をお知らせします

一般会計の最終予算額は122億2千万円 前年同期より6.45%の減

皆さんが納めた税金などがどのように使われているか、町の財政状況を年2回（上半期・下半期）公表しています。今回は、7年度の下半期分（10月1日から3月31日まで）の一般会計予算などの執行状況や公有財産、地方債の現在高をお知らせします。

7年度の補正額は9億円に
前年度からの繰越予算額を加えた7年度の一般会計予算額は、113億1992万円でした。その後、8回の補正予算で9億27万円を追加しました。補正予算のうち、2億7614万円が地方創生臨時交付金関連予算です。

下半期の主な補正予算は、定額減税不足給付金（不足額給付）事業、龍泉洞の水加工場施設等整備事業、町道メニューメニュー線舗装補修事業、物価高対応子育て応援手当事業、地域商品券発行事業、業務用省エネ電気製品買替支援事業、宿泊施設省エネ化支援事業

7年度の最終予算額は、122億2019万円です。このうち2億4828万円が令和8年度に繰り越されます。

町民一人当たり8万円の税負担
3月31日現在の一般会計の収支状況は、収入が107億9984万円、支出が102億2000万円、予算額に対しての執行率は83.6%です。

町税の収入済額を町民1人当たりで計算すると8万4229円。一世帯当たり15万9917円（市町村たばこ税、法人町民税を除く）です。

7年度の町債額は13億1千万円に
7年度の町債（国などからの借入金）の総額は、13億300万円。内訳は普通債12億5450万円（過疎対策3億6300万円、辺地対策1億2740万円など）、災害復旧債5850万円です。

一般会計歳出の状況 予算額 122億2,019万円 支出済額 102億2,000万円 83.6%

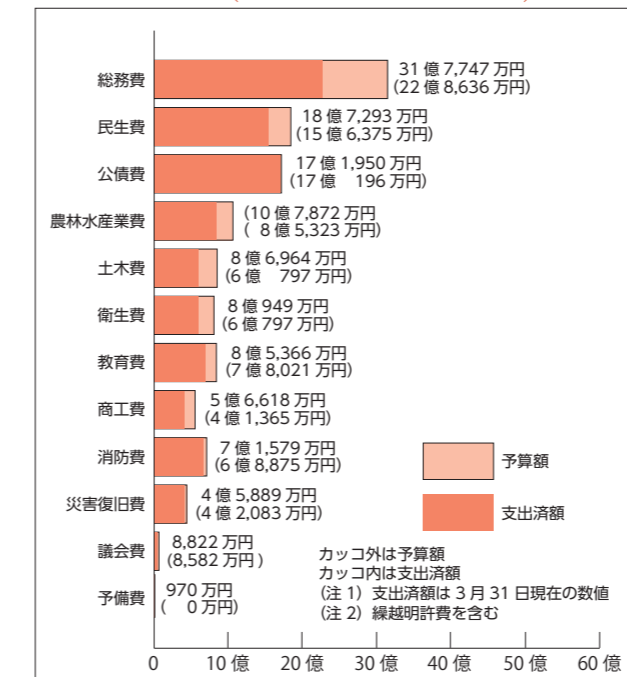

一般会計歳入の状況 予算額 122億2,019万円 収入済額 107億9,984万円 88.4%

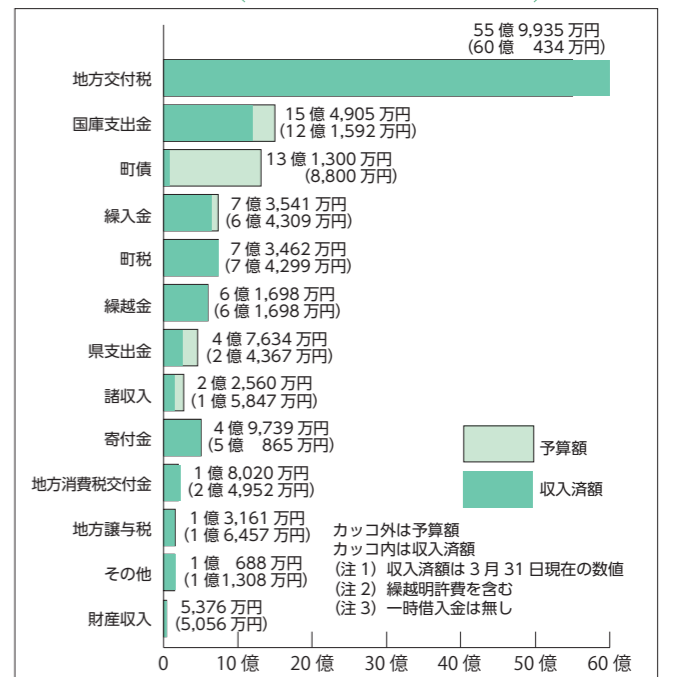

● 財政ひとくちメモ

◆ 歳入

【地方交付税】町の財政力に応じて国から交付されるお金【国庫・県支出金】町が行う事業に対する国・県からの補助【町債】事業の財源に充てるため国などから借りたお金【地方譲与税】国税である自動車重量税などが一定の割合で町に交付されるお金【繰入金】積立金から取り崩したお金

◆ 歳出

【総務費】一般的な事務経費や財産管理費など【民生費】高齢者、児童など社会福祉のための経費【衛生費】病気予防のための各種健診やごみ処理などの経費【農林水産業費】農林水産業の振興や農林道の整備、漁港整備などの経費【商工費】商工業の振興や観光開発などの経費【土木費】町道の整備や河川整備などの経費【教育費】学校教育や社会教育などの経費【公債費】町債の返済金



教えて！ となりの隊員さん



！CHECK！

いわいずみ獣害カレンダー
獣害対策を分かりやすく
まとめています。



クマが好む木イチゴ、果実類

6月は、野生動物たちの食べ物が日ごとに変わり、その動きにあわせて私たちのくらしの近くまでやってくる季節です。

クマは上旬にタケノコやフキ、その後は木イチゴや果実へと食べ物が変わります。おいしい実を求めて人家の近くに現れることもあります。山菜採りだけでなく、身近な場所でも注意が必要です。シカは出産シーズンです。子鹿の姿が見られるようになります。親鹿は牧草やフキを食べて歩きます。林道にフキの葉を落としていく様子もこの時期ならではです。

イノシシは畑や田んぼを掘り返す動きが活発になります。

今日のポイント

- 山菜採りはクマ鈴をつけ、必ず複数人で行動しましょう。「これくらい大丈夫」という油断は禁物です。
- 家の周りの果樹や木イチゴ、生ごみはクマを引き寄せる原因です。管理を徹底し、コンポストの利用は控えてください。
- シカやイノシシには電気柵などで早めに備え、被害を防ぎましょう。

※このコーナーは、町の鳥獣被害対策実施隊員が、毎月、野生鳥獣や鳥獣被害対策についてお知らせします。みんなでよりよい暮らしを目指しましょう。

6月のまめもりガイド

健康推進室（内270）



自分の「お口は、なんともない」と思っていないませんか

むし歯や歯周病は歯を失う原因といわれています。初期の頃は自覚症状がないため、気付かないうちに進行してしまうことがあります。大切な歯を守るために定期健診を受けることが大切です。

● 歯周病と全身疾患

口の中の細菌が血管や気管を通して体の中に取り込まれ、糖尿病をはじめ、誤嚥性肺炎、心疾患、早産・低体重児出産など、全身のさまざまな病気に関係することが明らかになっています。

歯の健康は、全身の健康につながります。まずは、歯周病の症状のチェックと歯科健診でお口の状態を確認しましょう。

● 歯周病の症状セルフチェック

あてはまるものがあれば、早めに歯科健診を受けましょう。

- 歯ぐきが赤く腫れている
- 口臭が気になる
- 歯茎がやせてきた
- 歯磨きやうがいの時、出血する
- 歯が浮いたような感じがする
- 少しぐらつく歯がある



本年度の歯科健診を無料（1回だけ）で受けましょう

6月4日から10日は歯と口の健康週間 ～歯みがきは 体を守る 最前線～

対象となる人には通知などを送ります。この機会を逃さず、期間内に歯科健診を受けましょう。

- ◆対象者：① 20歳・30歳・40歳・50歳・60歳・70歳（令和9年3月末年齢）② 妊娠中の人
- ③ 75歳到達者（令和8年3月末の年齢）

- ◆実施期間：①、②は町内歯科医院で令和9年3月末まで、③は県内歯科医院で令和8年12月末まで

6月は食育月間

「うんめつけ岩泉」初夏の味を一皿に 野菜たっぷりカレー



岩泉町では6月になると、アスパラガスやさやえんどうがたくさん採れます。今回は、それらの野菜を使った「野菜たっぷりカレー」のレシピを紹介します。

■材料（4人分）

- ・豚ひき肉 120g^㉙ ・アスパラガス 3本 ・さやえんどう 1パック
- ・たまねぎ 1個 ・にんじん 1/3本 ・かぼちゃ 1/12個
- ・しょうが 1/5かけ ・にんにく 1/2かけ ・サラダ油 小さじ 2
- ・鶏だし 400ml ・カレールー 40g^㉙

■作り方

- 1 アスパラガス、さやえんどう、かぼちゃ、にんじんは一口大、たまねぎはみじん切り、しょうがとにんにくは細かく刻む。
- 2 鍋に油を入れ、にんにく・しょうがを入れて火にかけ、豚ひき肉を炒める。
- 3 野菜を入れて炒め、油がまわったらだしを加えて煮る。
- 4 野菜が柔らかくなったならルーを加え、完成。

このカレーで1日に必要な野菜の約1/2がとれます。無理のない範囲で野菜を食べる量を増やし、1日350g^㉙以上を目指しましょう。（平成29年度の町の調査では、野菜摂取量が目標まであと60g^㉙不足しているという結果が出ています）

地域おこし協力隊通信

Vol.1



平良 元太さん

【PROFILE】
沖縄県出身の44歳。
ヒッチハイクで岩手県民の温かさ
に触れ、移住を決意。

岩泉町の地域おこし協力隊員を紹介いたします。今回は令和6年10月から活動している平良元太さんにインタビューしました。

——どんな活動をしていますか
師匠の三上幸太郎さんの指導の下、薪から炭を作る炭焼き職人として釜津田地区で活動しています。昨年11月に念願の炭窯が完成しました。より一層の責任感を持ち、炭焼きに励んでいます。

——炭焼きの魅力は
試行錯誤の中で良い炭ができる「過程」に魅力を感じます。

——炭焼きで心がけていることは
正直な仕事を続けること。一つでも気を抜くと最終的な品質に影響するため、最後まで手は抜けません。



完成した平良さんの炭窯

——釜津田での暮らしはどうですか
豊かな自然、静かな時間があり、最高の場所です。地域の方からの声掛けもありがたいです。
——これからの目標は
まずは自分の炭ブランド「岩泉龍泉炭」の販路拡大ですね。県内だけでなく、いずれは海外まで販売を展開したいです。
あとは、旧釜津田小学校を活用した地域交流拠点を作りたいです。現在は炭ラボとして炭焼きの作業場や製品開発の拠点となっています。最終的には炭を通して地域内外の人が集まれる場所になれば最高ですね。

短歌 — 龍泉短歌会選

まちの文芸

鯉のぼり久しく見かける事もなく交通安
 全のぼり旗揺る 三田貝 菊地 涼子
 手の甲にペンでメモ書きレジの人心の距離
 のぐつと縮まる 裳綿 上舘 三樹子
 風呂あがりおぼおづ近づく夫の背に消炎湿
 布貼りて慰勞す 裳綿 竹花 美千子
 本開く時モノクロの栞にはセロリを手に
 われは笑みたり 門町 南澤 道子
 難解なナンプレの壁何回も阻まれて尚
 挑戦の日々 乙茂 加藤 武徳
 茜空まだ褪めやらぬ宙わたりミラクル火の
 玉山ひだに消ゆ 小本 加藤 義健
 結水の冬の七滝鏡ひみて滝のかたりに
 白録の光る 大川 山内 義廣

《方言短歌》
 独立後常に亡き師の背中追ふばつきばつこ
 せとこころに刻み 岩泉 人力車
 洗濯物干さむとすればよめきていよよとしよ
 りとわが身を悟る 小川 かしきと
 ケンケンと雄叫び一丁一呼吸 ポートボトッ
 とは羽根はふる音 岩泉 僅少が元氣

皆さんの短歌を募集しています
 送り先：岩綿字山本四五の三 龍泉短歌会事務局

川柳 — 岩泉川柳会選

自由吟 集句 一砂選 (砂美)

子や孫の未来の夢を奪う国 砂美
 九条にとどめ刺すよな武器輸出 紀雄
 大感謝産んで育ててくれた母 千鶴子
 これだけかあスナック菓子も減量中 基登子
 あの笑顔湧き出る一句温かい 幸子
 課題「名」集句31 まっさ選(昇)

名に感謝授けてくれた父忍ぶ 昇
 名僧の法話に澄んで行く心 砂美
 名人は万事控え目自慢せず 繫
 末永く生きよの願い名付け親 八千代
 ウグイスの名もなき歌に耳澄ます 花子

課題「旅」集句32 今日生選(恭生)

旅行けばアメリカ国の空勝手 恭生
 臆病で駆け落ちできず一人旅 嗣雄
 夫婦舟終の川面を漕いで行く 定富
 旅というほどでもなくて妻の里 潤一
 孫の来ることも旅先母の里 潤

6月課題…【自由吟】一砂選【課題】「詠」
 まっさ選【課題】「夢」今日生選
 投句締切…6月8日(月)
 投句先：岩綿字太田36 岩泉川柳会事務局
 ☎(22) 2562・FAX(22) 2562

みんなの広場



広 リボンもスカートもかわいい
 P.N. ポポッコ
 (コ) (元ネタ) 文豪ストレイドッグスの泉鏡花



広 だいぶ似てると思う
 P.N. ぼうずカゼ



広 今度食べてみます
 P.N. 岩泉のカカシ先生
 (コ) 行者ニンニクは天ぷらにすると美味しいです。



広 竜太君、分かりやすいな
 P.N. ラッシュ剣城
 (コ) マックNow。照れ屋な竜太君と好意を抱くユリコ先生



広 とっても気持ちよさそうだね
 P.N. メスゴリラ
 (コ) 雲の上スイスイ気持ちいいな

私の好きないわいずみ「#いわすき」

Instagramに投稿された、私の好きないわいずみ「#いわすき」を紹介します。SNSにみなさんの好きないわいずみの投稿が増えることで、まちの魅力が広まっていきます。あなたの「いわすき」を投稿してください。



iwaizumi_genki
 小川地区総合交流センターが完成



iwate_iwaizumi_akkado
 岩久線に新緑到来

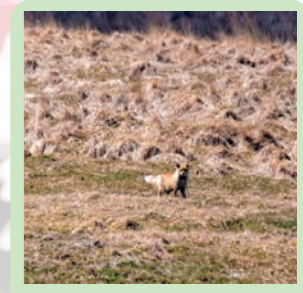

iwaizumi_town
 キツネが早坂高原に

ジェフ先生の英語ことわざ&慣用句教室

マイアイズアー ビガー ザン マイスタマック
 My eyes are bigger than my stomach.
 【意味】 欲張って食べきれないほど注文し(または取り)過ぎた 直訳：胃袋より目が大きい

【会話例】
 Husband: I should not have ordered the extra-large rice omelet. I can't finish it.
 夫：特大のオムライスを注文するべきじゃなかった。食べきれない。
 Wife: Didn't I tell you before you ordered that your eyes are bigger than your stomach?
 妻：注文する前に、胃袋より目の方が大きいって言ったでしょう？



食べ過ぎには注意

岩泉高校の魅力を紹介

泉高 Review

県の公立高等学校の情報発信プラットフォーム「note」
 岩泉高校紹介ページはこちら→
 県立岩泉高等学校 ☎22-2721



本年度も「KIZUKIプロジェクト」が地域に飛び出します！

令和8年4月9日(木)に岩泉高校の総合的な探究の時間「KIZUKIプロジェクト」のガイダンスが行われました。担当から、プロジェクトの目標や「KIZUKI」という言葉に込められた意味、活動内容の詳細について説明されました。本年度は1・2学年の全生徒が、観光・防災・

教育・福祉・経済・広報の6分野に分かれて取り組みます。高校生が地域の課題に対し、自分たちにできることを考えて実践します。ジオラマ防災教室や郷土芸能フェスなどのイベントも、引き続き高校生が内容を考え、よりよいものを目指します。泉高生のこれからの活躍に、ぜひご注目ください。



プロジェクトの価値が伝えられました



生徒によるワークショップが行われました



くまなく丁寧に整備していました

▶ 地域を思う心で校庭整備

県北緑化株式会社は4月27日から5月1日にかけて、岩泉、小本、小川の各小中学校の校庭整備を行いました。このうち4月30日は岩泉小学校で実施。社員の皆さんが石拾いや軽トラックでの土ならし、防塵処理剤の散布などを丁寧に行いました。下校途中の児童も「校庭がきれいになった」と喜んでいました。

同社の佐々木和也部長は「きれいな校庭で、ケガなく体を動かしてほしい」と思いを込めました。

▶ 子どもたちにたくさんの本を

東京都昭島市に住む菅原誠さん(61)が4月30日、町教育委員会に移動図書館車かもしか号の蔵書充実のため、50,000円分の図書カードを寄贈しました。

菅原さんは「広大な岩泉の全地区の子どもたちにたくさんの本を読んでほしい。子どもたちがかもしか号で本を借りている姿を見ると私自身も元気をもらえる」と笑みを浮かべました。菅原さんからは東日本大震災以降、継続的に町にご支援をいただいています。



寄贈品を手渡す菅原さん(写真右)



多くの出店、観光客でにぎわいました

▶ にぎわう龍泉洞まつり

龍泉洞園地内で5月3日から5日にかけて龍泉洞まつりが開催されました。キッチンカーや出店など約15店舗が並び、県内外の観光客を出迎えました。5日には中野七頭舞の演舞や餅まきなど実施。3日間で約1万人の観光客が来場し、にぎわいを見せました。

外国人観光客も多く見られ、東北旅行をしていたアメリカ出身のアダム・デラットさん(21)は「龍泉洞はとても神秘的で地蔵岩がかわかった」と楽しんでいました。

▶ 小川地区の交流拠点新たに

小川地区総合交流センターが完成し、5月11日に竣工式が開かれました。関係者約50人が参加。テープカットや餅まきで完成を祝いました。

同施設は役場支所、診療所、放課後児童クラブなどのほか、集会室や防災用自家発電設備なども完備。イベント会場の役割も担っています。小川地域振興協議会の川村勉会長は「高齢化が進んでいるが、さまざまな世代が喜ぶイベントの開催などに使いたい」と見据えました。



餅まきで盛大に完成を祝福



指定書を受け取る三上会長

▶ 鍵かけて防災意識の向上を

岩泉警察署(小山強署長)は4月20日に東上町町内会(三上潤会長)を安全安心なまちづくり鍵かけモデル地区に指定しました。この指定は、同地区が普段から人の行き来が多く、窃盗事件の発生が懸念されることから、各家庭での防犯への取り組みを強化するためのものです。

指定書を受け取った三上会長は「無意識に鍵をかけない世帯が多いため、全世帯が鍵かけを心掛けていくように努めたい」と気を引き締めました。

▶ 大牛内で春の自然を満喫

NPO法人ばあとなあと各地域振興協議会は4月20日に「春の山野草講座・パークゴルフで交流しよう」を大牛内地区で開催しました。講師に洞口繁喜さんと泉山博直さんを迎え、パークゴルフでの交流や御殿崎自然休養林内での山野草の観察を楽しみました。

参加した中村正さん(尼額・76)は「さまざまな山野草の名前を知ることができた。花や木、若芽なども見られて楽しかった」と満喫していました。



大自然の中、山野草の観察を楽しむ参加者



審査員からの質問に答える長澤さん

▶ 町の活性化へアイデアを提案

町の「町民アイデア実践事業」に応募した団体の提案会が4月21日に役場で開かれ、応募した5つの団体が町を活性化するためのアイデアを発表しました。

このうちYUKU-YUKU Lab.は地域資源を生かした音楽とマルシェによる地域文化振興企画を提案。発表者の長澤潤一さん(三本松・40)は「音楽ライブと岩泉町が持つ地域資源を掛け合わせ、町の魅力を伝えていきたい」と企画実現への強い思いを見せました。

▶ 仮設跡地に公園オープン

町は4月27日、町B&G海洋センター隣に整備した岩泉レクリエーション公園のオープンセレモニーを行いました。この公園は台風10号の被害に伴う仮設住宅の跡地に建てられたものです。いわずみこども園の園児たちも駆け付け、オープンをお祝い。園児たちは滑り台やブランコなどの遊具が並ぶ公園を楽しんでいました。

ぞう組の釜石栞吏くん(5)は「滑り台の遊具が楽しい。毎日遊びたい」と公園内を駆けまわっていました。



楽しそうに遊具で遊ぶ園児たち

労働保険の年度更新はお早めに

【経済商工室】令和8年度労働保険の年度更新期間は6月1日（月）から7月10日（金）までです。事業主の皆さんは期間内の更新をお願いします。更新する際は待ち時間不要でいつでも手続きができる電子申請を活用しましょう。詳しくは特設サイトを確認してください。



介護の仕事を学びませんか

再就職支援講座・介護カフェを開催します。介護ベッドや車いすを使った介護技術講座のほか、働き方への不安・悩みを相談できます。

- ◆日時…7月3日（金）午後0時30分～5時
- ◆定員…10人、参加費無料
- ◆対象者…介護職経験のある人や、これから福祉の仕事に就職、再就職を希望する人など
- ◆申込期限…6月29日（月）
- ☎（申込先）県福祉人材センター沿岸拠点キャリア支援専門員 館洞 ☎080-8201-0199

6月21日は町消防演習

【消防防災課】当日は演習の招集サイレンや消防車がサイレンを鳴らして出動しますので、火災と間違えないようにしてください。多くの皆さんの観覧をお願いします。

- ◆日時…6月21日（日）午前8時～11時30分
- ◆内容
（午前8時）岩泉高校グラウンド 消防団員の表彰、観閲、訓練披露
（午前10時）うれいら通り 分列行進
（午前10時30分）見返り広場 放水訓練
※水の飛散に注意してください。

◇消防団員募集中！
自然豊かな岩泉町を守るため、消防団に入りませんか。
☎消防防災課（岩泉消防署） ☎22-3456



昨年の放水訓練の様子

町営住宅の入居者を募集

【地域整備課】8月からの入居者を募集します。入居には一定の要件があります。詳しくは町のHPを確認してください。

◆物件

地区	岩泉・小川・大川 小本・安家
間取り	1DK～3LDK
家賃	11,900円～57,800円 毎年の所得で決まります

- ◆申込期限…6月10日（水）
- ☎住宅対策室（内548）
- ぴー☎00-0280

6月2日は献血を受けましょう

【町民課】病気やけがなどで輸血を必要としている人の尊い命を救うため、下記日程で献血を実施します。

- ◆実施日…6月2日（火）
- ◆時間と場所

時間	場所
午前9時30分～11時	岩泉警察署
正午～午後1時	岩泉町社会福祉協議会
午後2時30分～4時30分	済生会岩泉病院

- ☎地域福祉室（内234）
- ぴー☎00-0219

ごみ集積所の更新を補助します

【町民課】ごみステーションボックスの設置（新設・増設・更新）に必要な経費の一部を補助します。希望する場合は申請してください。

- ◆対象者…町内の自治会（町内会・公民館・部落会）
- ◆対象経費…ボックス購入（製作）費（撤去費用も対象です）
- ◆補助率…10分の9以内（上限額13万5千円）
- ◆受付期間…6月30日（火）まで
- ◆その他…補助の交付決定後に設置することが条件です。（12月末日までに完了すること）
- ☎生活衛生室（内243） ☎ぴー00-0216



補助事業で更新されたボックス



スペースがない場所には折り畳み式が便利です

フリーマーケットの出店者を募集

ごみ減量や資源の有効活用に対する意識の高揚を図り、資源の再利用の促進に寄与することを目的としてフリーマーケットを開催します。

- ◆日時…6月28日（日）午前9時～正午
- ◆場所…みやこ広域リサイクルセンター
- 【出店者募集】
- ◆対象…岩泉町を含む宮古地区管内に住所を有する人
- ◆定員…先着24人
- ◆参加料…無料
- ◆用意する物…出店場所用シート
- ◆申込期限…6月26日（金）
- ☎（申込先）みやこ広域リサイクルセンター ☎0193-64-7111



☞広域行政組合 HP

産前産後期間の保険料を免除

【町民課】国民年金第1号被保険者が出産した際、産前産後の国民年金保険料が一定期間免除されます。この期間は保険料を納めたものとして将来の年金額には反映されます。詳しくは、日本年金機構ホームページを確認するか、宮古年金事務所まで問い合わせてください。

- ◆免除制度の内容（一部抜粋）
- ①届出をすることで、出産予定月（または出産月）の前月から4カ月分の国民年金の国民年金保険料が納付されたことになり、将来の老齢基礎年金の受給額に反映されます。
- ②産前産後期間は付加保険料が納付できます。
- ◆申請方法…マイナポータルでの電子申請・郵送・窓口
- ※窓口での申請は宮古年金事務所か市町村で受け付けています。
- ◆用意するもの…出産予定日か出産日が分かるもの
- ☎宮古年金事務所 ☎0193-62-1963

7日から13日は危険物安全週間

【岩泉消防署】6月7日（日）から13日（土）まで「つかみ取れ！めざす無事故の頂を」を推進標語に、全国一斉に危険物安全週間が実施されます。

- 燃料や塗料、スプレー缶の内容物など、生活の身近なところに危険物は使用されています。使用方法や保管方法には十分注意してください。
- 炎や火花で引火する危険性があるので、火気の近くでは使用しない。
- 危険物から出る可燃性の蒸気は空気より重く滞留する性質があるので、取り扱うときは換気を行う。
- 保管する時は容器の蓋や栓をしっかり閉めて、高温にならない場所で保管する。
- ☎岩泉消防署 ☎22-3456

被扶養者の健診申し込み

【健康推進課】社会保険被扶養者の人で、町の集団健診会場で特定健診を受ける人は事前に申し込んでください。各保険者から発行される受診券を持っている人が対象です。

- ◆申込方法…QRコードを読み込んで申し込んでください。
- ◆申込期限…6月12日（金）
- ☎健康推進室（内269）
- ぴー☎00-0232



☞申し込みはこちら

大槌町林野火災義援金に協力を

【町民課】町では、令和8年4月大槌町林野火災の被災者を支援するため、募金箱を設置しています。皆さまのご協力をお願いします。

- ◆設置場所…町民課、各支所、町民会館、龍泉洞事務所
- ☎地域福祉室（内234）
- ぴー☎00-0219

岩泉めぐり～早坂高原編～

【経済観光交流課】初夏の早坂高原を散策し、植物の観察などを行います。詳しくは各支所などに配架されているチラシを確認してください。

- ◆日時…6月20日（土）午前10時～正午
- ◆定員…30人
- ◆申込期限…6月10日（水）正午
- ☎観光交流室（内544）
- ぴー☎00-0554

グラウンド・ゴルフ大会を開催

【教育委員会】誰でも気軽にできるグラウンド・ゴルフ大会の参加者を募集します。用具の貸し出しも可能です。初めての人も気軽に楽しめますので、皆さんお誘い合わせのうえ参加してください。

- ◆日時…7月5日（日）午前8時20分受付開始 正午終了予定
- ◆会場…龍泉洞グラウンド
- ◆参加費…1,000円
- ◆申込期限…6月24日（水）
- ☎社会教育室（内524）
- ぴー☎00-0522

補装具の巡回相談

【町民課】義肢や装具など補装具の巡回相談を実施します。希望する人は、期限までに電話で申し込んでください。

- ◆対象…身体障害者手帳を持つ人、または厚生労働省指定難病の患者で、補装具の購入・修理等の判定を希望する人
- ◆診断料・相談料…無料
- ◆日時…7月10日（金）午前10時30分～午後1時30分
- ◆場所…久慈市 元気の泉（久慈市旭町8-100-1）
- ◆持ち物…現在使用している補装具、身体障害者手帳、印鑑
- ◆申込期限…6月22日（月）
- ☎地域福祉室（内234）
- ぴー☎00-0219



令和7年度12月採用
健康推進課 長寿支援室
主事 山口 春香

令和6年度4月採用
税務出納課 収納対策室
主事 小野寺 千尋

令和7年度4月採用
政策推進課 政策推進室
主事補 馬場 穂乃佳

岩泉町職員募集

令和8年度岩泉町職員採用（前期）試験

☑試験日

7月12日(日)

☑会場

役場分庁舎第1会議室

☑募集概要

【一般事務】若干名
【保健師】1人程度
【保育士】1人程度

☑申込方法

町ホームページで配布する「受験案内」と「申込書」を確認して、期限までに申し込んでください。

☑申込期限

6月12日(金)

☎秘書人事室（内311） ぴー☎ 00-0308

職員からのメッセージ

岩泉町の観光施設の管理や、イベントの企画、観光情報の発信などの仕事をしています。地域内外の多くの皆さんと交流し、多様な視点から地域の魅力を発信できることに大きなやりがいを感じています。

話しやすく、頼りがいのある先輩が多い職場で、さまざまな新しい取り組みにチャレンジできます。

みなさんのアイデアで、私たちと一緒に地域を盛り上げる仕事をしませんか。



主事補 佐々木 佑輔
(経済観光交流課・3年目)

試験の詳細、
応募はこちらから➡



情報のコーナー

6月の相談会日程

【行政相談】

◆日時…18日(木)
午前10時～正午
◆会場…町民会館 小会議室
☎総務文書室(内305)
ぴー☎ 00-0306

【岩泉よりそい・みらいネット】

◆日時…12日(金)、26日(金)
午前10時～正午、午後1時～3時
◆会場…町民会館 講義室
◆相談対応者…岩手弁護士会弁護士、
社会福祉士など
☎(特非)クチュカ
☎ 0193-62-2111
ぴー☎ 22-8886

【宮古地区法律相談】

◆日時…4日(木)、11日(木)、
18日(木)、25日(木)
午前10時～午後3時
◆会場…宮古市役所 本庁舎1階
◆予約…前日までに電話で予約
☎宮古市市民相談室
☎ 0193-62-2111

【こまりとんでも相談】

◆日時…19日(金)
午前10時30分～正午
◆会場…岩泉町役場本庁舎 相談室
☎宮古圏域くらしサポートセンター
☎ 0193-65-8815

【「宮古公証役場」遺言相談など】

◆日時：平日
☎宮古公証役場
☎ 0193-63-4431

【認知症相談電話】

◆日時：平日(通年)
午前9時～午後5時
☎県高齢者総合支援センター
☎ 0120-300-340



認知症を知りたい人なら誰でもどうぞ「認知症カフェ」

【健康推進課】「認知症カフェ」は、認知症を知り、情報交換や交流をする場です。認知症を知りたい人なら誰でも参加できます。参加費は無料です。

カフェ名	あづまっぴゃあ	たのしみ 楽し想	よろこびカフェ
日時	6月16日(火) 午前10時～11時	6月18日(木) 午後1時30分～2時30分	6月26日(金) 午前10時～11時
会場	尼額公民館	B&G 海洋センター	グループホーム よろこび
内容	ミニ講話、レク、介護相談など		

※感染症対策のため、体調確認・検温・マスクの着用をお願いします

※健幸アップポイントが2ポイントつきます

☎地域包括支援センター(内257) ぴー☎ 00-0264

介護予防教室に参加しましょう6月の日程

【健康推進課】体操やレク、創作活動などに参加して元気に生き生きとした生活を送りましょう。新たに参加する人は問い合わせてください。

日程	時間	会場
4日(木)	午前10時～午後1時	小本津波防災センター
11日(木)		町保健センター
18日(木)	午前10時～正午	安家総合交流センター
25日(木)		有芸生活改善センター

☎地域包括支援センター(内257) ぴー☎ 00-0264

Q 広報クイズ

●に入る文字はどれ？
清水川に鯉のぼりが掲揚されたのは「●」年ぶり
A - 4 B - 6 C - 10

■応募方法

次の①、②いずれかの方法で応募してください。正解した人の中から抽選で5人に500円の図書カードをプレゼントします。応募は1人1通までです。ぴーちゃんねっとでの応募は、はがき、LINEでの応募とは別に1世帯1回までで、当選した場合、世帯主の氏名での当選になります。

①はがき、もしくは広報いわいずみ公式LINEに答えの記号(A、B、Cのいずれか)、住所、氏名、を記入して応募。

②ぴーちゃんねっとで6月1日(月)に配信する「広報クイズ」の画面上にあるボタンをタッチして応募。

■宛先〒027-0595(住所不要)岩泉町役場政策推進課 広報クイズ係

■締め切り…6月10日(水) ※同日の消印有効

■当選者の発表…発送をもって代えさせていただきます。

おめでたおくり

(4月16日～5月15日届出分)



お誕生おめでとう

岩泉

4・17 砂子 結翔くん (雄亮さん)

5・9 熊谷 榎希ちゃん (魁土さん)



ご結婚おめでとう

岩泉

5・4 北俣 清人さん
加藤 映さん



ご冥福をお祈りします

岩泉 三上 イセ子さん (84・俊也さん)
阿部 良一さん (85・千恵子さん)
高野 ゆり子さん (71・茂さん)
佐々木 イネさん (91・光弘さん)
三上 義雄さん (91・正勝さん)
工藤 トミさん (91)

小川 工藤 稔さん (83・アヤ子さん)
赤松 信一さん (76・慎吾さん)

大川 高屋敷 照光さん (81・俊一さん)
佐々木 サエさん (85・幸広さん)

小本 三浦 テヅさん (88)
穂高 キヨ子さん (88・祐行さん)

【基本的に常用漢字で掲載しています】

※順不同です

人口の動き	令和8年4月30日現在 ※()内は前月比
男	3,713人 (▲12)
女	3,806人 (▲14)
計	7,519人 (▲26)
世帯数	3,974世帯 (±0)

認知症啓発映画「オレンジ・ランプ」を貸し出します

町民の皆さんの認知症への理解を広めるため、認知症啓発映画のメディア (DVDやBlu-ray Disc) を無料で貸し出します。希望する団体は連絡してください。

◆期間…令和9年2月末まで

映画「オレンジ・ランプ」

映写時間：100分

◎地域包括支援センター

(内257) ぴー ☎ 00-0264



「何もわからない、何もできない」という古い認知症観から、「希望をもって自分らしく生きている」という新しい認知症観へ。

まちの話題

Town topics

県北緑化(株)からの温かい寄付に感謝

5月11日、県北緑化(株) (昆野裕治代表取締役) から地域のために役立ててほしいと、寄付金をいただきました。

佐々木真町長は「多年にわたる寄付に感謝する。いただいた寄付金は新規事業に活用する」と伝えました。

温かいご支援に感謝します。



目録を手渡す昆野代表取締役 (右)

町長の動き

Activities of the mayor.

4月

- 16日 町内交通事業者との意見交換
- 17日 客船「ダイヤモンド・プリンセス」歓迎セレモニー (宮古)、陸上養殖説明会、人権擁護委員協議会岩泉部会総会
- 18日 客船「コーラル・プリンセス」歓迎セレモニー (宮古)
- 20日 町おこし有志の会との意見交換
- 20日 市町村長・議会議員特別セミナー (WEB) (~21日)
- 22日 岩泉猫友会との意見交換
- 23日 町議会臨時会
- 24日 岩泉サッカークラブとの意見交換
- 26日 岩手県沿岸ブラック&ホワイトショウ
- 27日 こいのぼり清水川掲揚、岩泉レクリエーション公園お披露目式
- 28日 岩泉地区更生保護女性の会総会

- 29日 龍泉洞溪流釣り開場式、龍泉洞観音像安全祈願祭

5月

- 1日 辞令交付式
- 2日 客船「シルバー・ムーン」歓迎セレモニー (宮古)
- 5日 龍泉洞安全祈願祭
- 7日 東北国道協議会通常総会 (青森)
- 9日 釜石シーウェイブスホームゲーム・岩泉HDプレゼンツ (北上)
- 11日 寄附贈呈式、小川地区総合交流センター竣工式、岩泉地区行政連絡員意見交換会
- 12日 町共同募金運営委員会、小川堆肥センター視察、安家地区行政連絡員意見交換会
- 13日 命と暮らしを守る道づくり全国大会、インフラメンテナンス市区町村長会議 (東京)



ハローワーク求人情報

求人者名	職種	人数	賃金月額 (円)	求人者名	職種	人数	賃金月額 (円)
社団医療法人 緑川会	看護師・准看護師/応募前職場見学可	1	214,000円～330,000円	有限会社 中松屋	菓子販売員兼事務	2	176,463円～176,463円
	管理栄養士/応募前職場見学可	1	195,000円～304,500円		在庫管理及び配達員	1	176,463円～176,463円
	介護福祉士/応募前職場見学可	2	191,000円～345,500円		菓子製造	1	176,463円～176,463円
株式会社 岩泉総合観光	調理師	1	210,000円～280,000円	岩泉自動車運輸 株式会社	バス運転手	1	197,200円～197,200円
有限会社 新生自動車整備工場	自動車整備士	1	180,000円～280,000円	有限会社 差畑林業	現場作業員	1	198,000円～264,000円
泉金ホールディングス株式会社 エネルギー事業部	LPG販売スタッフ及びSSスタッフ/正社員	2	179,000円～220,000円	株式会社 岩泉きのこ産業	菌床椎茸の栽培等/正社員1/応募前職場見学可	1	199,900円～320,000円
株式会社プリンス	カウンター及びホールスタッフ	1	205,000円～205,000円	株式会社 畑中組	土木施工管理技士	1	300,000円～430,000円
岩手アライ 株式会社	事務(経理担当)【応募前職場見学可】	1	175,000円～175,000円		土木・道路維持作業員	1	185,000円～250,000円
株式会社 清水川クリーニング	洗浄オペレーター	2	206,876円～206,876円	新岩手農業協同組合 宮古支所	購買事務(岩泉)	1	157,560円～167,660円
東洋ワークセキュリティ株式会社 宮古営業所	警備員(岩泉地域)	3	182,750円～182,750円	社団医療法人 緑川会	介護員/応募前職場見学可	2	174,600円～294,000円
株式会社 薬王堂	ドラッグストアでの販売(岩手岩泉店)	1	1,031円～1,031円	株式会社プリンス	カウンター及びホールスタッフ	1	1,040円～1,040円
株式会社 清水川クリーニング	工場仕上げスタッフ(6時間パート)	1	1,035円～1,035円	有限会社 中松屋	菓子販売補助	2	1,035円～1,035円
	工場仕上げスタッフ(7時間パート)	2	1,050円～1,050円	株式会社 ツルハドラッグ 岩泉店	販売員/8:30～	1	1,040円～1,140円
株式会社 岩泉きのこ産業	菌床椎茸の栽培等(アルバイト)/応募前職場見学可	3	1,031円～1,031円	株式会社 岩手銀行	銀行事務(岩泉支店)	1	1,050円～1,150円

この求人情報は、ハローワーク宮古発行のハローワーク求人情報とハローワークインターネットサービスを基に、5月15日現在で有効中の町内の求人掲載しています。既に募集を締め切っている場合もありますので、注意してください。面接にはハローワーク発行の紹介状を持参してください。

Believe in your dreams.

僕の夢、私の夢

岩泉小学校 6年 八重樫 瑶樹^{たまき}さん



目指すは横綱

僕の将来の夢は横綱になることです。

3年生の時、テレビで横綱の土俵入りを見たのがきっかけです。入り方や見た目、全部が「かっこいい」と感じました。それからはテレビで相撲の試合をたくさん見えています。好きな力士は優勝回数が多い第69代横綱の白鵬です。

これからは津軽石相撲クラブに入って相撲に取り組みます。まずは9月の大会で良い結果を残せるように頑張りたいです。

将来は優勝を10回以上できるような、強い横綱になりたいです。

かんたん！便利！

マイナンバーカードの
4桁の暗証番号（利用者証明用電子証明書）があれば

コンビニで住民票が取得できます

- 住民票・課税証明書・印鑑証明書
土日含む 6:30~23:00
- 戸籍謄抄本・戸籍附票
平日だけ 8:30~17:15



☎町民課戸籍住民室（内226） ぴー☎00-0227

編集後記

今月号から地域おこし協力隊通信がスタートしました。町で活動する隊員を毎月紹介します。隊員の皆さんが地域で頑張っている姿や思いを少しずつ届けていければと思います。お楽しみに。

5月の岩泉小学校1年生の写真は、別取材でお邪魔した際に撮影したものです。昼休みだったこともあり、一気に囲まれ、半ば取材される側の気持ちで思わずパジャリ。2年生の子からは「次は私たちを載せてくださいね!」としっかり念を押されました。広報担当、取材メモより先に、子どもたちとの約束が増えていきそうです。(熊谷凜)